



INSTITUTO MUNICIPAL DE LA MUJER

C U E N T A P Ú B L I C A 2 0 2 1





Sector Público Municipal

Sector Público No Financiero

Gobierno General Municipal

**Entidades Paramunicipales y
Fideicomisos No Empresariales y
No Financieros**



Instituto Municipal de la Mujer de Benito Juárez, Quintana Roo



CONTENIDO

INTRODUCCIÓN

1 INFORMACIÓN CONTABLE

- 1.1 Estado de Situación Financiera
- 1.2 Estado de Actividades
- 1.3 Estado de Variación en la Hacienda Pública
- 1.4 Estado de Cambios en la Situación Financiera
- 1.5 Estado de Flujos de Efectivo
- 1.6 Estado Analítico del Activo
- 1.7 Estado Analítico de la Deuda y Otros Pasivos
- 1.8 Informe sobre Pasivos Contingentes
- 1.9 Notas a los Estados Financieros

2 INFORMACIÓN PRESUPUESTARIA

- 2.1 Estado analítico de ingresos
 - 2.1.1 Análisis y evolución de los ingresos presupuestarios
- 2.2 Estados analíticos del ejercicio del Presupuesto de Egresos 2021
 - 2.2.1 Estado analítico del ejercicio del Presupuesto de Egresos por Objeto del gasto
 - 2.2.2 Estado analítico del ejercicio del Presupuesto de Egresos en clasificación Económica
 - 2.2.3 Estado analítico del ejercicio del Presupuesto de Egresos en clasificación Administrativa
 - 2.2.4 Estado analítico del ejercicio del Presupuesto de Egresos en clasificación Funcional
 - 2.2.5 Endeudamiento Neto
 - 2.2.6 Intereses de la Deuda
 - 2.2.7 Indicadores de Postura Fiscal
- 2.3.1 Análisis del Ejercicio del Presupuesto de Egresos
- 2.3.2 Presupuesto aprobado y adecuaciones
- 2.3.3 Ejercicio del Presupuesto de Egresos 2021

3 INFORMACIÓN PROGRAMÁTICA

3.1 Gasto por Categoría programática

3.1.1 Análisis del Ejercicio del Presupuesto de Egresos por Clasificación Funcional Programática

3.2 Principales Indicadores de Programas Presupuestarios según la Clasificación Funcional

ANEXOS

- Formatos referidos por la Ley de Disciplina Financiera de las Entidades Federativas y Municipios
- Relación de las cuentas bancarias productivas específicas en las cuales se depositen los recursos federales transferidos
- Relación de esquemas bursátiles y de coberturas financieras
- Relación de bienes que componen el patrimonio del ente público (enlace web donde está publicado)
- Ingresos por aportaciones especiales federales
- Estados analíticos comparativos de ingresos presupuestarios
- Estados analíticos comparativos del ejercicio del Presupuesto de Egresos
 - Estado analítico del ejercicio del Presupuesto de Egresos por Objeto del gasto
 - Estado analítico del ejercicio del Presupuesto de Egresos en clasificación por Tipo de Gasto
 - Estado analítico del ejercicio del Presupuesto de Egresos en clasificación Administrativa
 - Estado analítico del ejercicio del Presupuesto de Egresos en clasificación Funcional
- Estado Analítico de Avance Financiero de Programas y Proyectos de Inversión
- Formato del Ejercicio y destino de gastos Federalizado y reintegros



Presentación.

Los resultados que se exponen en este informe de la Cuenta Pública del ejercicio 2021, derivan de la conducción de la política hacendaria en materia de ingreso y gasto público, el informe que se presenta describe los resultados generales del ejercicio, para lo cual hace referencia a los aspectos primordiales de política hacendaria adoptadas y los aspectos que definen el contexto de ejecución de la Ley de Ingresos y el Presupuesto de Egresos y ubican los resultados obtenidos según su fuente, origen, clasificación administrativa, programática, funcional, entre otras clasificaciones, de acuerdo a la Ley General de Contabilidad Gubernamental y las disposiciones normativas emitidas por el Consejo Nacional de Armonización Contable (CONAC).

La integración de la Cuenta Pública, comprende los resultados de las labores administrativas realizadas en el Ejercicio Fiscal de 2021, así como las principales políticas financieras, económicas y sociales que influyeron en el resultado de los ingresos y de los gastos efectuados en el Ente Público; también muestra la composición y evolución de los ingresos y egresos por métodos comparativos a efecto de ilustrar su desarrollo alcanzado en el ejercicio de 2021 y 2020 en materia de ingreso y gasto público, con esto se fortalece la transparencia y rendición de cuentas, lo que constituye un avance fundamental en la modernización del control de las finanzas públicas.

Asimismo, se da cumplimiento a los criterios para la elaboración y presentación homogénea de la información financiera y de los formatos a que hace referencia la Ley de Disciplina Financiera de las Entidades Federativas y los Municipios.

Atentamente.

Lic. Miroslava Andrea Reguera Martínez
Directora General



INTRODUCCIÓN

El **Instituto Municipal de la Mujer de Benito Juárez, Quintana Roo** del Municipio de Benito Juárez, Quintana Roo, se crea por acuerdo del Ayuntamiento Constitucional el día 18 de julio del 2008, publicado en el Periódico Oficial de fecha 23 de enero de 2009, como Organismo Público Descentralizado de la Administración Municipal, con personalidad jurídica y patrimonio propio.

Misión:

Somos un Organismo Público Descentralizado con personalidad Jurídica y Patrimonio propios, y tiene como fin lograr la igualdad de oportunidades entre los sexos, abatiendo la discriminación y violencia de género a través de la incorporación de la perspectiva de Género como tema de políticas públicas, aplicando la transversalidad con el fin de contar con programas de Gobierno dentro del ámbito municipal con esta perspectiva.

Visión:

Ser la Institución que logre mejorar la calidad de vida de las mujeres Benito Juarenses, promoviendo su incorporación y desarrollo en igualdad de oportunidades en el ámbito político, social, educativo, cultural y económico; así como el reconocimiento de sus desempeños, se reposicionamiento social y la plena equidad en el ejercicio de sus derechos dignificando su imagen ante la sociedad.

Valores:

- Equidad
- Honestidad
- Eficiencia
- Compromiso social
- No-violencia
- Sensibilidad
- Servicio
- Legalidad

El **Instituto Municipal de la Mujer de Benito Juárez, Quintana Roo** se integra de la siguiente manera:

- I. Consejo Directivo del Instituto Municipal de la Mujer de Benito Juárez, Quintana Roo.
- II. Patronato del Instituto Municipal de la Mujer de Benito Juárez, Quintana Roo.
- III. Dirección General del Instituto Municipal de la Mujer de Benito Juárez, Quintana Roo.
 - a) Coordinación Administrativa y de gestión de recursos.
 - b) Unidad de Atención Psicológica.
 - c) Unidad de Asistencia y Apoyo Jurídico.
 - d) Unidad De Capacitación y Actividades Productivas.
 - e) Coordinación Institucional de la Perspectiva de Género.
 - f) Coordinación de Mantenimiento e Infraestructura de Instalaciones.

Corresponde al **Instituto Municipal de la Mujer de Benito, Quintana Roo** el ejercicio de las facultades y la atención de las obligaciones que sean necesarias para conseguir el cabal cumplimiento de las atribuciones que le confieren la Constitución Política de los Estados Unidos Mexicanos, la particular del Estado, y las leyes que emanan de ellas.

Facultades de sus Órganos.

Consejo Directivo del Instituto Municipal de la Mujer de Benito Juárez, Quintana Roo:

- Implementar políticas públicas con perspectiva de género para que sean aplicadas en el municipio por el Instituto, con el objetivo de alcanzar los objetivos de éste;

- Emitir las normas generales y criterios que orienten las actividades del Instituto e instruir las políticas, procedimientos y estrategias necesarias para el funcionamiento eficiente del instituto;
- Analizar y aprobar en su caso, previo cumplimiento de los requisitos correspondientes, la estructura orgánica del instituto, así como las modificaciones que estime convenientes conforme a derecho, y someterlas a la aprobación del Ayuntamiento;
- Analizar y en su caso, aprobar los manuales operativos del Instituto, propuestos por el Director General;
- Aprobar y/o modificar los planes y programas del Instituto que presente el Director General;
- Vigilar que los recursos económicos se apliquen conforme a los planes y programas del Instituto aprobados;
- Establecer las políticas y lineamientos generales que el Director General del Instituto celebre contratos, convenios y demás actos jurídicos, a nombre del Instituto;
- Aceptar donaciones, legados y herencias que se otorguen al Instituto, previa aprobación del Ayuntamiento;
- Conocer y aprobar el programa e informe anual que presenta el Director General del Instituto;
- Establecer el procedimiento de evaluación acerca de la eficiencia y eficacia de las atribuciones del Instituto;
- Aprobar la coordinación con las demás Dependencias y Unidades Administrativas Municipales, Estatales, Federales e Instituciones Privadas que tengan objetivos afines;
- Resolver los asuntos que sometan a su consideración los integrantes del consejo;
- Presentar propuestas para el mejor funcionamiento del Instituto;

- Resolver en definitiva sobre las discrepancias planteadas por el Director General; y
- Las demás que se prevean en el presente reglamento y otras disposiciones aplicables.

El consejo sesionará ordinariamente cada tres meses y de manera extraordinaria en cualquier momento, previa convocatoria por escrito.

Dicha convocatoria, en ambos casos, deberá incluir la orden del día y la documentación e información que permitan a los convocados el conocimiento de los asuntos que se vayan a tratar. La convocatoria será remitida por la Secretaría Técnica a los miembros del Consejo, con antelación no menor a cinco días hábiles en el caso de las sesiones ordinarias, y de dos días hábiles en las sesiones extraordinarias.

Patronato del Instituto Municipal de la Mujer de Benito Juárez, Quintana Roo:

- Rendir opinión sobre los planes de trabajo, programas de actividades, presupuestos, informes y estados financieros anuales del Instituto;
- Apoyar las actividades del Instituto, y formular las recomendaciones para la mejor realización de las mismas;
- Contribuir a la obtención de recursos para el Instituto y coadyuvar al cabal cumplimiento de su objeto;
- Designar entre sus miembros al presidente y tesorero del Patronato;
- Proponer al Consejo su propio manual de organización y funcionamiento; y
- Las demás que sean necesarias para el ejercicio de sus atribuciones.

El patronato sesionará y funcionará conforme a la normatividad interna que emita el consejo, la que, para el conocimiento de la comunidad, será publicada en el órgano de difusión oficial del Municipio.

Dirección General del Instituto Municipal de la Mujer de Benito Juárez, Quintana Roo:

- Representar legalmente al Instituto con las facultades previstas en el primer y segundo párrafo del artículo 2810 del Código Civil del Estado de Quintana Roo y con las facultades previstas en el artículo 9 de la Ley General de Títulos y Operaciones de Crédito en materia de actos de dominio, requiriendo acuerdo previo del Ayuntamiento;
- Fungir como Secretario Técnico del Consejo;
- Celebrar los contratos, convenios y toda clase de documentos jurídicos relacionados con el objeto del Instituto, aprobados por el Consejo Directivo, en cumplimiento de las funciones de la Dirección General;
- Organizar y dirigir técnica y administrativamente el Instituto, así como asignar las unidades administrativas de la misma;
- Nombrar y remover a los servidores públicos asignados al Instituto, conforme a los ordenamientos legales aplicables;
- Resolver las discrepancias que se susciten en el ámbito administrativo;
- Formular denuncias y querellas, así como otorgar el perdón en los términos de ley;
- Conferir poderes para pleitos y cobranzas, con las facultades que le competan, sin perder el ejercicio de éstas, inclusive las que requieran autorización o cláusula especial, así como sustituir y revocar dichos poderes;
- Expedir certificaciones de documentos que obren en sus archivos, emitidos por el Instituto, en caso de que se lo requiera una Autoridad Judicial;
- Ejercitar y desistirse de acciones judiciales, inclusive del juicio de amparo;
- Presentar a la Tesorería Municipal, a más tardar el día último de agosto de cada año, el proyecto de presupuesto anual de ingresos y egresos a ejercer el año siguiente, previamente aprobado por el Consejo;
- Impulsar la creación de módulos, centros, casas filtro, refugios para apoyo a la mujer, auspiciados por la sociedad civil, con el objeto de lograr una

corresponsabilidad de las mismas con el sector público, para la consecución de los objetivos del Instituto;

- Cumplir las recomendaciones del Consejo y atender las de los órganos internos previstos en el Reglamento;
- Promover la equidad de género mediante cursos, conferencias y comunicados dirigidos al personal de las dependencias de la Administración Pública Municipal;
- Informar al Consejo sobre la creación de comités que coadyuven con la operación del Instituto;
- Establecer las políticas que considere convenientes para el eficiente desarrollo de las operaciones técnicas y administrativas del Instituto;
- Establecer los sistemas y mecanismos de control necesarios para el óptimo aprovechamiento de los recursos;
- Establecer y mantener la adecuada coordinación con las dependencias y entidades de la Administración pública Federal, Estatal, y Municipal, que intervienen o regulan el ámbito de operación del Instituto;
- Encargar a los órganos internos del Instituto la realización de estudios y proyectos que se requieran, encaminados a cumplir con los fines del Instituto;
- Determinar las bases generales de los convenios y contratos para la ejecución de obras y servicios;
- Acordar con las áreas que integran el Instituto, el desarrollo de los asuntos a cargo de los mismos;
- Establecer las normas de organización y funcionamiento de la planeación de los Programas del Instituto, coordinando las actividades conducentes a la actualización de los procesos de formulación, instrumentación, control y evaluación y su congruencia con el Sistema Municipal de Planeación;
- Intervenir, promover y coordinar la participación del Instituto en el Comité de Planeación y Desarrollo Municipal;

- Integrar y vincularse con asociaciones civiles, organismos no-gubernamentales, grupos de profesionistas y personas que, de manera individual, participen con el Instituto, con el objeto de agilizar el proceso de empoderamiento de la mujer en el Municipio;
- Ejecutar los planes, programas, proyectos y demás acuerdos y resoluciones aprobados por el Consejo;
- Elaborar manuales de operación y todas las disposiciones relacionadas con la organización y funcionamiento del Instituto;
- Supervisar el cumplimiento de los objetivos del Instituto, incluyendo sus reglamentos, Estatutos, Contratos, Convenios, Planes y Programas, así como las de todas y cada una de las disposiciones que norman su estructura y funcionamiento, estableciendo las medidas pertinentes para tal efecto y dictando las resoluciones que considere;
- Realizar las funciones que se requieran para el mejor y más eficaz ejercicio de sus tareas, así como de aquellas que le confiera el Consejo;
- Delegar, en su caso, con las restricciones de las disposiciones jurídicas aplicables, el ejercicio de las facultades a que se refiere este artículo a otros funcionarios del Instituto, conforme a las disposiciones reglamentarias;
- Interpretar para efectos administrativos el Reglamento;
- Presentar ante el Consejo un informe trimestral, el informe anual de las actividades del Instituto y los asuntos que deban someterse a la consideración de éstos;
- Asistir a las sesiones del Instituto, del Consejo y a las juntas de trabajo con las Dependencias y Entidades que se requieran para cumplir con sus atribuciones; emitir los lineamientos en materia de difusión de los programas y autorizar la participación de los servidores públicos de la misma en eventos o ponencias relacionados con el tema;

- Inscribir al Instituto en la Secretaría de Hacienda y Crédito Público como un Organismo Municipal Descentralizado con Personalidad Jurídica Y Patrimonio Propio, según corresponda.
- Rendir los informes, aclaraciones y cuentas sobre sus estados financieros, que le sean solicitados por la Contraloría Municipal, por el órgano de vigilancia o cualquiera otra autoridad con competencia para ello, así como denunciar oportunamente ante las autoridades y órgano mencionados, las irregularidades de las que tenga conocimiento; y
- Las demás que le otorguen el reglamento y demás disposiciones aplicables.

PATRIMONIO

El Patrimonio del **Instituto Municipal de la Mujer de Benito Juárez, Quintana Roo**, se integrará con:

- Los bienes muebles, inmuebles, derechos, créditos y aprovechamientos que actualmente posee el Sistema y con los que en un futuro adquiera por cualquier título.
- Los subsidios, subvenciones, aportaciones, bienes y demás ingresos que los gobiernos Municipal, Estatal y Federal, y las entidades paraestatales le otorguen o destinen.
- Las aportaciones, donaciones, legados y demás liberalidades que reciba el Patronato del Sistema provenientes de personas físicas o morales, públicas, privadas o del sector social, con domicilio en el territorio nacional o extranjero.
- Los rendimientos, recuperaciones, bienes, derechos y demás ingresos que le generen sus inversiones, bienes y operaciones.
- Las concesiones, permisos, licencias y autorizaciones que se le otorguen conforme a la ley, para obtención de apoyos a los programas de prestaciones sociales.
- En general, los demás bienes, derechos e ingresos que obtenga por cualquier título legal.

1 INFORMACIÓN CONTABLE

1.1 ESTADO DE SITUACIÓN FINANCIERA

INSTITUTO MUNICIPAL DE LA MUJER DE BENITO JUÁREZ, QUINTANA ROO					
Estado de Situación Financiera					
Al 31 de diciembre de 2021 y Ejercicio Fiscal 2020					
(Miles de pesos)					
Concepto	2021	2020	Concepto	2021	2020
Activo			Pasivo		
Activo circulante			Pasivo circulante		
Efectivo y equivalentes	489	82	Cuentas por pagar a corto plazo	15	1,874
Derechos a recibir efectivo o equivalentes	1,150	3,165	Documentos por pagar a corto plazo	0	0
Derechos a recibir bienes o servicios	0	498	Porción a corto plazo de la deuda pública a largo plazo	0	0
Inventarios	0	0	Títulos y valores a corto plazo	0	0
Almacenes	0	0	Pasivos diferidos a corto plazo	0	0
Estimación por pérdida o deterioro de activos circulantes	0	0	Fondos y bienes de terceros en garantía y/o administración a corto plazo	0	0
Otros activos circulantes	0	0	Provisiones a corto plazo	0	0
			Otros pasivos a corto plazo	0	0
Total de activos circulantes	1,639	3,745	Total de pasivos circulantes	15	1,874
Activo no circulante			Pasivo no circulante		
Inversiones financieras a largo plazo	0	0	Cuentas por pagar a largo plazo	0	0
Derechos a recibir efectivo o equivalentes a largo plazo	0	0	Documentos por pagar a largo plazo	0	0
Bienes inmuebles, infraestructura y construcciones en proceso	145	3,462	Deuda pública a largo plazo	0	0
Bienes muebles	1,365	681	Pasivos diferidos a largo plazo	0	0
Activos intangibles	6,790	6,790	Fondos y bienes de terceros en garantía y/o administración a largo plazo	0	0
Depreciación, deterioro y amortización acumulada de bienes	-2,063	-979	Provisiones a largo plazo	0	0
Activos diferidos	0	0			
Estimación por pérdida o deterioro de activos no circulantes	0	0	Total de pasivos no circulantes	0	0
Otros activos no circulantes	0	0	Total del pasivo	15	1,874
			Hacienda pública/patrimonio		
			Hacienda pública/patrimonio contribuido		
			Aportaciones		
			Donaciones de capital		
			Actualización de la hacienda pública/patrimonio		
			Hacienda pública/patrimonio generado		
			Resultados del ejercicio (Ahorro/desahorro)		
			Resultados de ejercicios anteriores	11,952	4,729
			Revalúos	0	0
			Reservas	0	0
			Rectificaciones de resultados de ejercicios anteriores	-127	-127
			Exceso o insuficiencia en la actualización de la hacienda pública/patrimonio		
			Resultado por posición monetaria	0	0
			Resultado por tenencia de activos no monetarios	0	0
Total de activos no circulantes	6,237	9,954	Total hacienda pública/patrimonio	7,861	11,825
Total del activo	7,876	13,699	Total del pasivo y hacienda pública/patrimonio	7,876	13,699

Bajo protesta de decir verdad declaramos que los Estados Financieros y sus notas, son razonablemente correctos y son responsabilidad del emisor.

Directora General

Lic. Miroslava Andrea Reguera
Martínez

Coordinador Administrativo y de Gestión de
Recursos

T.C. Miguel Ángel Che Poot

1.2 ESTADO DE ACTIVIDADES

INSTITUTO MUNICIPAL DE LA MUJER DE BENITO JUÁREZ, QUINTANA ROO		
Estado de Actividades		
Al 31 de diciembre de 2021 y Ejercicio Fiscal 2020		
(Miles de pesos)		
Concepto	2021	2020
INGRESOS Y OTROS BENEFICIOS		
Ingresos de gestión:	106	12
Impuestos	0	0
Cuotas y aportaciones de seguridad social	0	0
Contribuciones de mejoras	0	0
Derechos	0	0
Productos	0	0
Aprovechamientos	106	12
Ingresos por venta de bienes y prestación de servicios	0	0
Participaciones, Aportaciones, Convenios, Incentivos Derivados De La Colaboración Fiscal, Fondos Distintos De Aportaciones, Transferencias, Asignaciones, Subsidios y Subvenciones, y Pensiones y Jubilaciones	8,000	12,000
Participaciones, Aportaciones, Convenios, Incentivos Derivados De La Colaboración Fiscal, Fondos Distintos De Aportaciones	0	0
Transferencia, asignaciones, subsidios y subvenciones, y pensiones y jubilaciones	8,000	12,000
Otros ingresos y beneficios	0	0
Ingresos financieros	0	0
Incremento por variación de inventarios	0	0
Disminución del exceso de estimaciones por pérdida o deterioro u obsolescencia	0	0
Disminución del exceso de provisiones	0	0
Otros ingresos y beneficios varios	0	0
Total de ingresos y otros beneficios	8,106	12,012
GASTOS Y OTRAS PÉRDIDAS		
Gastos de funcionamiento	8,352	4,183
Servicios personales	129	110
Materiales y suministros	3,058	773
Servicios generales	5,165	3,300
Transferencia, asignaciones, subsidios y otras ayudas	0	0
Transferencias internas y asignaciones al sector público	0	0
Transferencias al resto del sector público	0	0
Subsidios y subvenciones	0	0
Ayudas sociales	0	0
Pensiones y jubilaciones	0	0
Transferencias a fideicomisos, mandatos y contratos análogos	0	0
Transferencias a la seguridad social	0	0
Donativos	0	0
Transferencias al exterior	0	0
Participaciones y aportaciones	0	0
Participaciones	0	0
Aportaciones	0	0
Convenios	0	0
Intereses, comisiones y otros gastos de la deuda pública	0	0
Intereses de la deuda pública	0	0
Comisiones de la deuda pública	0	0
Gastos de la deuda pública	0	0
Costo por coberturas	0	0
Apoyos financieros	0	0
Otros gastos y pérdidas extraordinarias	1,084	606
Estimaciones, depreciaciones, deterioros, obsolescencia y amortizaciones	1,084	606
Provisiones	0	0
Disminución de inventarios	0	0
Aumento por insuficiencia de estimaciones por pérdida o deterioro u obsolescencia	0	0
Aumento por insuficiencia de provisiones	0	0
Otros gastos	0	0
Inversión pública	2,634	0
Inversión pública no capitalizable	2,634	0
Total de gastos y otras pérdidas	12,070	4,789
RESULTADOS DEL EJERCICIO (AHORRO/DESAHORRO)	-3,964	7,223

Bajo protesta de decir verdad declaramos que los Estados Financieros y sus notas, son razonablemente correctos y son responsabilidad del emisor.

Directora General



Lic. Miroslava Andrea Reguera
Martínez

Coordinador Administrativo y de Gestión
de Recursos



T.C. Miguel Ángel Che Poot

1.3 ESTADO DE VARIACIÓN EN LA HACIENDA PÚBLICA

INSTITUTO MUNICIPAL DE LA MUJER DE BENITO JUÁREZ, QUINTANA ROO					
Estado de Variación en la Hacienda Pública					
Al 31 de diciembre de 2021 y Ejercicio Fiscal 2020					
(Miles de pesos)					
Concepto	Hacienda pública/patrimonio contribuido	Hacienda pública/patrimonio generado de ejercicios anteriores	Hacienda pública/patrimonio generado del ejercicio	Exceso o Insuficiencia en la Actualización de la Hacienda Pública / Patrimonio	Total
Hacienda Pública/Patrimonio Contribuido Neto de 2020	0	0	0	0	0
Aportaciones	0	0	0	0	0
Donaciones de Capital	0	0	0	0	0
Actualización de Hacienda Pública/Patrimonio	0	0	0	0	0
Hacienda Pública/Patrimonio Generado Neto de 2020	0	4,602	7,223	0	11,825
Resultado del Ejercicio (Ahorro/Desahorro)	0	0	7,223	0	7,223
Resultado de Ejercicios Anteriores	0	4,729	0	0	4,729
Revalúos	0	0	0	0	0
Reservas	0	0	0	0	0
Rectificaciones de Resultados de Ejercicios Anteriores	0	-127	0	0	-127
Exceso o insuficiencia en la Actualización de la Hacienda Pública/Patrimonio Neto de 2020	0	0	0	0	0
Resultado de Posición Monetaria	0	0	0	0	0
Resultado Por Tenencia de Activos no Monetarios	0	0	0	0	0
Hacienda Pública/Patrimonio Neto Final de 2020	0	4,602	7,223	0	11,825
Cambios en la Hacienda Pública / Patrimonio Contribuido Neto de 2021	0	0	0	0	0
Aportaciones	0	0	0	0	0
Donaciones de Capital	0	0	0	0	0
Actualización de Hacienda Pública/Patrimonio	0	0	0	0	0
Variaciones de la Hacienda Pública / Patrimonio Generado Neto de 2021	0	7,223	-11,187	0	-3,964
Resultado del Ejercicio (Ahorro/Desahorro)	0	0	-3,964	0	-3,964
Resultado de Ejercicios Anteriores	0	7,223	-7,223	0	0
Revalúos	0	0	0	0	0
Reservas	0	0	0	0	0
Rectificaciones de Resultados de Ejercicios Anteriores	0	0	0	0	0
Cambios en el Exceso o Insuficiencia en la Actualización de la Hacienda Pública/Patrimonio Neto de 2021	0	0	0	0	0
Resultado de Posición Monetaria	0	0	0	0	0
Resultado Por Tenencia de Activos no Monetarios	0	0	0	0	0
Hacienda Pública/Patrimonio Neto Final de 2021	0	11,825	-3,964	0	7,861

Bajo protesta de decir verdad declaramos que los Estados Financieros y sus notas, son razonablemente correctos y son responsabilidad del emisor.

Directora General



Lic. Miroslava Andrea Reguera
Martínez

Coordinador Administrativo y de Gestión de Recursos

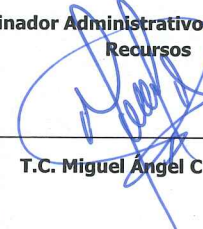

T.C. Miguel Ángel Che Poot

1.4 ESTADO DE CAMBIOS EN LA SITUACIÓN FINANCIERA

INSTITUTO MUNICIPAL DE LA MUJER DE BENITO JUÁREZ, QUINTANA ROO		
Estado de Cambios en la Situación Financiera		
Del 1 de enero al 31 de diciembre de 2021		
(Miles de pesos)		
	Origen	Aplicación
Activo	6,914	1,091
Activo circulante	2,513	407
Efectivo y equivalentes	0	407
Derechos a recibir efectivo o equivalentes	2,015	0
Derechos a recibir bienes o servicios	498	0
Inventarios	0	0
Almacenes	0	0
Estimación por pérdida o deterioro de activos circulantes	0	0
Otros activos circulantes	0	0
Activo no circulante	4,401	684
Inversiones financieras a largo plazo	0	0
Derechos a recibir efectivo o equivalentes a largo plazo	0	0
Bienes inmuebles, infraestructura y construcciones en proceso	3,317	0
Bienes muebles	0	684
Activos intangibles	0	0
Depreciación, deterioro y amortización acumulada de bienes	1,084	0
Activos diferidos	0	0
Estimación por pérdida o deterioro de activos no circulantes	0	0
Otros activos no circulantes	0	0
Pasivo	0	1,859
Pasivo circulante	0	1,859
Cuentas por pagar a corto plazo	0	1,859
Documentos por pagar a corto plazo	0	0
Porción a corto plazo de la deuda pública a largo plazo	0	0
Títulos y valores a corto plazo	0	0
Pasivos diferidos a corto plazo	0	0
Fondos y bienes de terceros en garantía y/o administración a corto plazo	0	0
Provisiones a corto plazo	0	0
Otros pasivos a corto plazo	0	0
Pasivo no circulante	0	0
Cuentas por pagar a largo plazo	0	0
Documentos por pagar a largo plazo	0	0
Deuda pública a largo plazo	0	0
Pasivos diferidos a largo plazo	0	0
Fondos y bienes de terceros en garantía y/o en administración a largo plazo	0	0
Provisiones a largo plazo	0	0
Hacienda pública/patrimonio	7,223	11,187
Hacienda pública/patrimonio contribuido	0	0
Aportaciones	0	0
Donaciones de capital	0	0
Actualización de la hacienda pública/patrimonio	0	0
Hacienda pública/patrimonio generado	7,223	11,187
Resultados del ejercicio (ahorro/desahorro)	0	11,187
Resultados de ejercicios anteriores	7,223	0
Revalúos	0	0
Reservas	0	0
Rectificaciones de resultados de ejercicios anteriores	0	0
Exceso o insuficiencia en la actualización de la hacienda pública/patrimonio	0	0
Resultado por posición monetaria	0	0
Resultado por tenencia de activos no monetarios	0	0

Bajo protesta de decir verdad declaramos que los Estados Financieros y sus notas, son razonablemente correctos y son responsabilidad del emisor.

Directora General

Lic. Miroslava Andrea Reguera
Martínez

Coordinador Administrativo y de Gestión
de Recursos

T.C. Miguel Ángel Che Poot

1.5 ESTADO DE FLUJOS DE EFECTIVO

INSTITUTO MUNICIPAL DE LA MUJER DE BENITO JUÁREZ, QUINTANA ROO		
Estado de Flujos de Efectivo		
Al 31 de diciembre de 2021 y Ejercicio Fiscal 2020		
(Miles de pesos)		
Concepto	2021	2020
Flujos de efectivo de las actividades de operación		
Origen	8,759	8,847
Impuestos	0	0
Cuotas y aportaciones de seguridad social	0	0
Contribuciones de mejoras	0	0
Derechos	0	0
Productos	0	0
Aprovechamientos	106	12
Ingresos por Venta de Bienes y Prestación de Servicios	0	0
Participaciones, Aportaciones, Convenios, Incentivos Derivados de la Colaboración Fiscal y Fondos Distintos de Aportaciones	0	0
Transferencias, Asignaciones, Subsidios y Subvenciones, y Pensiones y Jubilaciones	6,850	8,835
Otros orígenes de operación	1,804	0
Aplicación	8,352	4,943
Servicios personales	129	110
Materiales y suministros	3,058	773
Servicios generales	5,165	3,101
Transferencias internas y asignaciones al sector público	0	0
Transferencias al resto del sector público	0	0
Subsidios y subvenciones	0	0
Ayudas sociales	0	0
Pensionamientos y jubilaciones	0	0
Transferencias a fideicomisos, mandatos y contratos análogos	0	0
Transferencias a la seguridad social	0	0
Donativos	0	0
Transferencias al exterior	0	0
Participaciones	0	0
Aportaciones	0	0
Convenios	0	0
Otras aplicaciones de operación	0	960
Flujos netos de efectivo por actividades de operación	407	3,904
Flujos de efectivo de las actividades de inversión		
Origen	0	0
Bienes inmuebles, infraestructura y construcciones en proceso	0	0
Bienes muebles	0	0
Otros orígenes de inversión	0	0
Aplicación	0	5,139
Bienes inmuebles, infraestructura y construcciones en proceso	0	1,659
Bienes muebles	0	0
Otras aplicaciones de inversión	0	3,480
Flujos netos de efectivo por actividades de inversión	0	-5,139
Flujos de efectivo de las actividades de financiamiento		
Origen	0	0
Endeudamiento neto	0	0
Interno	0	0
Externo	0	0
Otros Orígenes de Financiamiento	0	0
Aplicación	0	0
Servicios de la deuda	0	0
Interno	0	0
Externo	0	0
Otras aplicaciones de financiamiento	0	0
Flujos netos de efectivo por actividades de financiamiento	0	0
Incremento/disminución neta en el efectivo y equivalentes al efectivo	407	-1,235
Efectivo y equivalentes al efectivo al inicio del ejercicio	82	1,317
Efectivo y equivalentes al efectivo al final del ejercicio	489	82

Bajo protesta de decir verdad declaramos que los Estados Financieros y sus notas, son razonablemente correctos y son responsabilidad del emisor.

Directora General

Lic. Miroslava Andrea Reguera
Martínez

Coordinador Administrativo y de Gestión
de Recursos

T.C. Miguel Ángel Che Poot

1.6 ESTADO ANALÍTICO DEL ACTIVO

INSTITUTO MUNICIPAL DE LA MUJER DE BENITO JUÁREZ, QUINTANA ROO					
Estado Analítico del Activo					
Del 1 de enero al 31 de diciembre de 2021					
(Miles de pesos)					
Concepto	Saldo Inicial	Cargos del Periodo	Abonos del Periodo	Saldo Final	Variación del Periodo
ACTIVO	13,699	18,983	24,806	7,876	-5,823
Activo circulante	3,745	18,300	20,405	1,639	-2,105
Efectivo y equivalentes	82	10,126	9,719	489	407
Derechos a recibir efectivo o equivalentes	3,165	8,174	10,189	1,150	-2,015
Derechos a recibir bienes o servicios	498	0	498	0	-498
Inventarios	0	0	0	0	0
Almacenes	0	0	0	0	0
Estimación por pérdida o deterioro de activos circulantes	0	0	0	0	0
Otros activos circulantes	0	0	0	0	0
Activo no circulante	9,954	684	4,401	6,237	-3,718
Inversiones financieras a largo plazo	0	0	0	0	0
Derechos a recibir efectivo o equivalentes a largo plazo	0	0	0	0	0
Bienes inmuebles, infraestructura y construcciones en proceso	3,462	0	3,317	145	-3,317
Bienes muebles	681	684	0	1,365	684
Activos intangibles	6,790	0	0	6,790	0
Depreciación, deterioro y amortización acumulada de bienes	-979	0	1,084	-2,063	-1,084
Activos diferidos	0	0	0	0	0
Estimación por pérdida o deterioro de activos no circulantes	0	0	0	0	0
Otros activos no circulantes	0	0	0	0	0

Bajo protesta de decir verdad declaramos que los Estados Financieros y sus notas, son razonablemente correctos y son responsabilidad del emisor

Directora General

Lic. Miroslava Andrea Reguera
Martínez

Coordinador Administrativo y de Gestión
de Recursos

T.C. Miguel Ángel Che Poot

1.7 ESTADO ANALÍTICO DE LA DEUDA Y OTROS PASIVOS

INSTITUTO MUNICIPAL DE LA MUJER DE BENITO JUÁREZ, QUINTANA ROO				
Estado Analítico de la Deuda y Otros Pasivos				
Del 1 de enero al 31 de diciembre de 2021				
(Miles de pesos)				
Denominación de las Deudas	Moneda de Contratación	Institución o País Acreedor	Saldo Inicial del Período	Saldo Final del Período
DEUDA PÚBLICA				
Corto plazo				
Deuda interna			0	0
Instituciones de crédito			0	0
Títulos y valores			0	0
Arrendamientos financieros			0	0
Deuda externa			0	0
Organismos financieros internacionales			0	0
Deuda bilateral			0	0
Títulos y valores			0	0
Arrendamientos financieros			0	0
Subtotal de Deuda Pública a Corto Plazo			0	0
Largo plazo				
Deuda interna			0	0
Instituciones de crédito			0	0
Títulos y valores			0	0
Arrendamientos financieros			0	0
Deuda externa			0	0
Organismos financieros internacionales			0	0
Deuda bilateral			0	0
Títulos y valores			0	0
Arrendamientos financieros			0	0
Subtotal de Deuda Pública a Largo Plazo			0	0
Total de Otros pasivos	Nacional	México	1,874	15
Total Deuda Pública y otros pasivos			1,874	15

Bajo protesta de decir verdad declaramos que los Estados Financieros y sus notas, son razonablemente correctos y son responsabilidad del emisor

Directora General

Lic. Miroslava Andrea Reguera
Martínez

Coordinador Administrativo y de Gestión
de Recursos

T.C. Miguel Ángel Che Poot

1.8 INFORME SOBRE PASIVOS CONTINGENTES

Informe Sobre Pasivos Contingentes 1° de enero al 31 de diciembre de 2021 (Miles de Pesos)

En cumplimiento a lo dispuesto por los artículos 46, fracción I, inciso f y 52 de la Ley General de Contabilidad Gubernamental, en relación al Informe Sobre Pasivos Contingentes, se aclara que el **Instituto Municipal de la Mujer de Benito Juárez, Quintana Roo** al 31 de diciembre de 2021, no tiene pasivos contingentes que deriven de alguna obligación posible presente o futura, cuya existencia y/o realización sea incierta, y en consecuencia no le es aplicable el Informe Sobre Pasivos Contingentes.

Directora General



Lic. Miroslava Andrea Reguera Martínez

Coordinador Administrativo y de
Gestión de Recursos

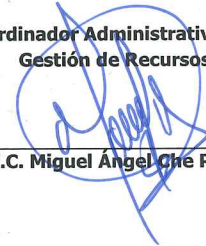

T.C. Miguel Ángel Che Poot



1.9 NOTAS A LOS ESTADOS FINANCIEROS

Notas a los Estados Financieros
Al 31 de diciembre de 2021 y al 31 de diciembre de 2020
(Miles de Pesos)

INTRODUCCIÓN

De conformidad al artículo 46, fracción I, inciso g) y 49 de la Ley General de Contabilidad Gubernamental, así como a la normatividad emitida por el Consejo Nacional de Armonización Contable, primordialmente en el capítulo VII de los Estados e Informes Contables, Presupuestarios, Programáticos y de los Indicadores de Postura Fiscal, del Manual de Contabilidad Gubernamental, se presentan las notas a los estados financieros al 31 de diciembre de 2021 y al 31 de diciembre de 2020, con los siguientes apartados:

- I. Notas de Desglose
- II. Notas de Memoria (Cuentas de orden)
- III. Notas de Gestión Administrativa

El objetivo del presente documento es la revelación del contexto de los aspectos económicos-financieros más relevantes que influyeron en las decisiones del período y que deberán ser considerados en la elaboración de los estados financieros para la mayor comprensión de los mismos y sus particulares.

I.- NOTAS DE DESGLOSE

NOTAS AL ESTADO DE SITUACIÓN FINANCIERA

ACTIVO

ACTIVO CIRCULANTE

Efectivo y Equivalentes

Al 31 de diciembre de 2021 y al 31 de diciembre de 2020, este rubro se compone como se muestra a continuación:

Concepto	2021	2020
Efectivo	0	0
Bancos/Tesorería	489	82
Bancos/Dependencias y Otros	0	0
Total	489	82

Derechos a Recibir Efectivo o Equivalentes

Al 31 de diciembre de 2021 y al 31 de diciembre de 2020, este rubro se compone como se muestra a continuación:

Concepto	2021	2020
Deudores diversos por cobrar a corto plazo	1,150	3,165
Ingresos por recuperar a corto plazo	0	0
Deudores por anticipos de la tesorería	0	0
Préstamos otorgados a corto plazo	0	0
Otros derechos a recibir efectivo o equivalente a corto plazo	0	0
Total	1,150	3,165

Derechos a Recibir Bienes o Servicios

Al 31 de diciembre de 2021 y al 31 de diciembre de 2020, este rubro se compone como se muestra a continuación:

Concepto	2021	2020
Cuentas por cobrar a corto plazo	0	0
Anticipo a proveedores por adquisición de bienes y prestación de servicios a corto plazo	0	0
Anticipo a contratistas por obras públicas a corto plazo	0	498
Total	0	498

ACTIVO NO CIRCULANTE

Bienes Inmuebles, Infraestructura y Construcciones en Proceso

Al 31 de diciembre de 2021 y al 31 de diciembre de 2020, este rubro se compone como se muestra a continuación:

Concepto	2021	2020
Terrenos	0	0
Otros bienes inmuebles	145	3,462
Infraestructura	0	0
Construcciones en proceso en bienes de dominio público	0	0
Construcciones en proceso en bienes propios	0	0
Total	145	3,462

Bienes Muebles

Al 31 de diciembre de 2021 y al 31 de diciembre de 2020, este rubro se compone como se muestra a continuación:

Concepto	2021	2020
Mobiliario y equipo de administración	1,234	564
Mobiliario y equipo educacional y recreativo	56	42
Equipo e instrumental médico y de laboratorio	0	0
Equipo de transporte	42	42
Equipo de defensa y seguridad	0	0
Maquinaria, otros equipos y herramientas	33	33
Colecciones, obras de arte y objetos valiosos	0	0
Total	1,365	681

Activos Intangibles

Al 31 de diciembre de 2021 y al 31 de diciembre de 2020, este rubro se compone como se muestra a continuación:

Concepto	2021	2020
Activos intangibles	6,790	6,790
Total	6,790	6,790

Depreciación y amortización

Al 31 de diciembre de 2021 y al 31 de diciembre de 2020, la depreciación y amortización acumulada se muestra a continuación:

Concepto	2021	2020
Depreciación Acumulada	2,063	979
Total	2,063	979

Durante el Ejercicio 2021 y 2020, la depreciación y amortización afectó al ejercicio por un importe de 1,084 y 606 miles de pesos, respectivamente.

PASIVO

Cuentas por pagar a corto plazo

Al 31 de diciembre de 2021 y al 31 de diciembre de 2020, este rubro se compone como se muestra a continuación:

Concepto	2021	2020
Servicios Personales por Pagar a Corto Plazo	0	0
Proveedores por Pagar a Corto Plazo	0	199
Contratistas Obras Públicas por Pagar a Corto Plazo	0	1,658
Retenciones y Contribuciones por Pagar a Corto Plazo	15	16
Devoluciones de Contribuyentes por Pagar a Corto Plazo	0	0
Otras Cuentas por Pagar a Corto Plazo	0	0
Total	15	1,874

NOTAS AL ESTADO DE ACTIVIDADES

INGRESOS

Se dividen en tres principales rubros:

Ingresos por Venta de Bienes, Prestación de Servicios y Otros Ingresos: Son los ingresos propios obtenidos por las Instituciones Públicas de Seguridad Social, las Empresas Productivas del Estado, las entidades de la administración pública paraestatal y paramunicipal, los poderes legislativo y judicial, y los órganos autónomos federales y estatales, por sus actividades de producción, comercialización o prestación de servicios; así como otros ingresos por sus actividades diversas no inherentes a su operación, que generen recursos.

Participaciones, Transferencias, Asignaciones, Subsidios: Son los recursos asignados por el Gobierno Federal, Estatal u otras instituciones para la ejecución de sus actividades.

Los Otros Ingresos y Beneficios: Son las percepciones obtenidas por intereses ganados y otros conceptos no mencionados anteriormente.

La composición de los mismos del 1 de enero al 31 de diciembre de 2021 y ejercicio 2020 se presentan en el siguiente cuadro:

Concepto	2021	%	2020	%
Impuestos	0	00.00%	0	00.00%
Derechos	0	00.00%	0	00.00%
Productos	0	00.00%	0	00.00%
Aprovechamientos	106	1.31%	12	00.10%
Participaciones, aportaciones, transferencias, asignaciones, subsidios y otras ayudas	8,000	98.69%	12,000	99.90%
Total	8,106	100.00%	12,012	100.00%

GASTOS

La composición de los gastos del 1 de enero al 31 de diciembre de 2021 y ejercicio 2020 se presentan en el siguiente cuadro:

Concepto	2021	%	2020	%
Servicios Personales	129	1.07%	110	2.30%
Materiales y suministros	3,058	25.34%	773	16.14%
Servicios generales	5,165	42.79%	3,300	68.91%
Estimaciones, depreciaciones, deterioros, obsolescencia y amortizaciones	1,084	8.98%	606	12.65%
Inversión	2,634	21.82%	0	0.00%
Total	12,070	100.00%	4,789	100.00%

Conciliación entre los Ingresos Presupuestarios y Contables

INSTITUTO MUNICIPAL DE LA MUJER DE BENITO JUÁREZ, QUINTANA ROO		
Conciliación entre los Ingresos Presupuestarios y Contables		
Correspondiente del 1 de enero al 31 de diciembre de 2021		
(Miles de Pesos)		
1. Ingresos Presupuestarios		8,106
2. Más ingresos contables no presupuestarios		0
Incremento por variación de inventarios	0	
Disminución del exceso de estimaciones por pérdida o deterioro u obsolescencia	0	
Disminución del exceso de provisiones	0	
Otros ingresos y beneficios varios	0	
Otros ingresos contables no presupuestarios	0	
3. Menos ingresos presupuestarios no contables		0
Productos de capital	0	
Aprovechamientos de capital	0	
Ingresos derivados de financiamientos	0	
Otros Ingresos presupuestarios no contables	0	
4. Ingresos Contables		8,106

Conciliación entre los Egresos Presupuestarios y los Gastos Contables

INSTITUTO MUNICIPAL DE LA MUJER DE BENITO JUÁREZ, QUINTANA ROO		
Conciliación entre los Egresos Presupuestarios y los Gastos Contables		
Correspondiente del 1 de enero al 31 de diciembre de 2021		
(Miles de Pesos)		
1. Total de egresos (presupuestarios)		8,352
2. Menos egresos presupuestarios no contables		0
Mobiliario y equipo de administración	0	
Mobiliario y equipo educacional y recreativo	0	
Equipo e instrumental médico y de laboratorio	0	
Vehículos y equipo de transporte	0	
Equipo de defensa y seguridad	0	
Maquinaria, otros equipos y herramientas	0	
Activos biológicos	0	
Bienes inmuebles	0	
Activos intangibles	0	
Obra pública en bienes propios	0	
Acciones y participaciones de capital	0	
Compra de títulos y valores	0	
Inversiones en fideicomisos, mandatos y otros análogos	0	
Provisiones para contingencias y otras erogaciones especiales	0	
Amortización de la deuda pública	0	
Adeudos de ejercicios fiscales anteriores (ADEFAS)	0	
Otros Egresos Presupuestales No Contables	0	
3. Más gastos contables no presupuestales		3,718
Estimaciones, depreciaciones, deterioros, obsolescencia y amortizaciones	1,084	
Provisiones	0	
Disminución de inventarios	0	
Aumento por insuficiencia de estimaciones por pérdida o deterioro u obsolescencia	0	
Aumento por insuficiencia de provisiones	0	
Otros Gastos	0	
Otros Gastos Contables No Presupuestales	2,634	
4. Total de Gasto Contable		12,070

II.- NOTAS DE MEMORIA (CUENTAS DE ORDEN)

Atendiendo a lo establecido en la Ley General de Contabilidad Gubernamental, para efectos del registro y control, el Consejo Nacional de Armonización Contable ha determinado cuentas de orden contables y presupuestarias, mismas que se presentan en el plan de cuentas emitido.

Las cuentas de orden se utilizan para registrar movimientos de valores que no afectan o modifican el Estado de Situación Financiera del Ente Público, sin embargo, su incorporación en libros es necesaria con fines de recordatorio contable, de control y en general sobre los aspectos administrativos, o bien para consignar sus derechos o responsabilidades contingentes que puedan o no presentarse en el futuro.

Las cuentas que se pueden manejar para efectos de este documento son las siguientes:

➤ **Contables:**

- Valores
- Emisión de obligaciones
- Avals y garantías
- Juicios
- Contratos para Inversión Mediante Proyectos para Prestación de Servicios (PPS) y Similares
- Bienes concesionados o en comodato

➤ **Presupuestarias:**

- Cuentas de ingresos
- Cuentas de egresos

CUENTAS DE ORDEN PRESUPUESTALES DE INGRESOS

Estas cuentas se dividen en cinco rubros que indican los ciclos o tiempos de afectación de los Ingresos:

Ley de Ingresos Estimada

Ley de Ingresos por Ejecutar

Modificaciones a la Ley de Ingresos Estimada

Ley de Ingresos Devengada

Ley de Ingresos Recaudada

CUENTAS DE ORDEN PRESUPUESTALES DE EGRESOS

Estas cuentas se dividen en siete rubros que indican los ciclos o tiempos de afectación de los Egresos:

Presupuestos de Egresos Aprobado

Presupuesto de Egresos por Ejercer

Modificaciones al Presupuesto de Egresos Aprobado

Presupuesto de Egresos Comprometido

Presupuesto de Egresos Devengado

Presupuesto de Egresos Ejercido

Presupuesto de Egresos Pagado

Al 31 de diciembre de 2021, los saldos de las cuentas de orden presupuestales de ingresos son los siguientes:

Cuentas de Orden Presupuestales

➤ Cuentas de Ingresos

Concepto	2021
	Devengado
Impuestos	0
Derechos	0
Productos	0
Aprovechamientos	106
Participaciones y aportaciones	0
Transferencias, Asignaciones, Subsidios y Otras Ayudas	8,000
Ingresos derivados de Financiamientos	0
Total	8,106

➤ Cuentas de Egresos

Concepto	2021
	Devengado
Servicios Personales	129
Materiales y Suministros	3,058
Servicios Generales	5,165
Transferencias, Asignaciones, Subsidios y Otras Ayudas	0
Bienes Muebles e Inmuebles	0
Inversión Pública	0
Inversiones Financieras y Otras Provisiones	0
Participaciones y Aportaciones	0
Deuda Pública	0
Total	8,352

III.- NOTAS DE GESTIÓN ADMINISTRATIVA

INTRODUCCIÓN

Los Estados Financieros de los entes públicos, proveen de información financiera a los principales usuarios de la misma, al Congreso y a los ciudadanos.

El objetivo del presente documento es la revelación del contexto y de los aspectos económicos-financieros más relevantes que influyeron en las decisiones del período, y que deberán ser considerados en la elaboración de los estados financieros para la mayor comprensión de los mismos y sus particularidades.

De esta manera, se informa y explica la respuesta del Gobierno a las condiciones relacionadas con la información financiera de cada período de gestión; además, de exponer aquellas políticas que podrían afectar la toma de decisiones en períodos posteriores.

PANORAMA ECONÓMICO Y FINANCIERO

Se informa sobre las principales condiciones económicas-financieras bajo las cuales el **Instituto Municipal de la Mujer de Benito Juárez Quintana Roo** está operando. En el comportamiento financiero se hace del conocimiento que el **Instituto Municipal de la Mujer de Benito Juárez Quintana Roo** se encuentra en período de operación, que ha recibido transferencias municipales las cuales le han ayudado a realizar sus actividades, con el fin de su crecimiento en infraestructura y desarrollo en todas sus instalaciones.

CONSTITUCIÓN E HISTORIA

Mediante sexagésima primera sesión ordinaria del Honorable Ayuntamiento de Benito Juárez, publicado el 23 de enero de 2009 en el Diario Oficial del Gobierno del Estado de Quintana Roo, se regula que el **Instituto Municipal de la Mujer de Benito Juárez Quintana Roo**, como Organismo Público Descentralizado, con personalidad jurídica y patrimonio propios, con domicilio en el Municipio de Benito Juárez, Quintana Roo.

ORGANIZACIÓN Y OBJETO

A) Objeto Social:

Somos un Organismo Público Descentralizado con Personalidad Jurídica y Patrimonio Propios, y tiene como fin lograr la igualdad de oportunidades entre los sexos, abatiendo la discriminación y violencia de género a través de la incorporación de la perspectiva de género como tema de políticas públicas, aplicando la transversalidad con el fin de contar con programas de gobierno dentro del ámbito Municipal con esta perspectiva.

B) Principal Actividad:

Ser la institución que logre mejorar la calidad de vida de las mujeres Benito Juarenses, promoviendo su incorporación y desarrollo en igualdad de oportunidades en el ámbito político, social, cultural y económico; así como el reconocimiento de sus desempeños, su reposicionamiento social y la plena equidad en el ejercicio de sus derechos, dignificando su imagen ante la sociedad.

C) Ejercicio Fiscal:

El ejercicio fiscal actual comprende del 1ro. de enero al 31 de diciembre de 2021.

D) Régimen Jurídico:

El **Instituto Municipal de la Mujer de Benito Juárez Quintana Roo**, no es contribuyente del Impuesto Sobre la Renta (ISR), al estar contemplado dentro del Título III de la Ley de ISR denominado del Régimen de las personas morales con fines no lucrativos y no está obligado al pago de la Participación de los Trabajadores en las Utilidades (PTU).

E) ORGANIZACIÓN Y OBJETO SOCIAL:

ORGANIGRAMA



MUNICIPIO DE BENITO JUÁREZ
INSTITUTO MUNICIPAL DE LA MUJER

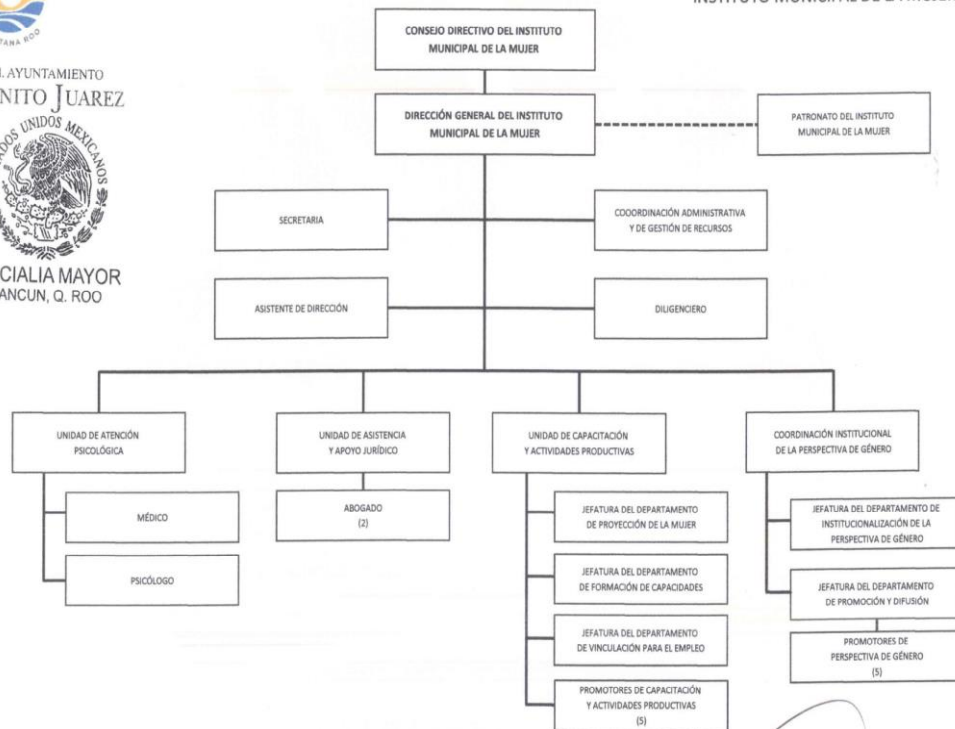



H. AYUNTAMIENTO
BENITO JUÁREZ
ESTADOS UNIDOS MEXICANOS
OFICIALIA MAYOR
CANCUN, Q. ROO

MUNICIPIO DE BENITO JUÁREZ
INSTITUTO MUNICIPAL DE LA MUJER
COORDINACIÓN ADMINISTRATIVA Y
DE GESTIÓN DE RECURSOS

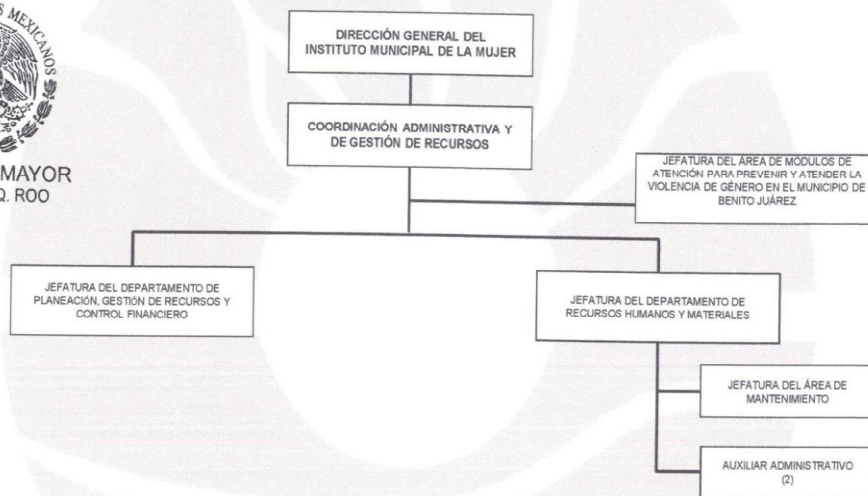

F) Consideraciones Fiscales:

Impuesto Sobre la Renta. El Ente Público no es contribuyente de este impuesto, toda vez que se encuentra enmarcado en el artículo 79 y 86 de la Ley del Impuesto Sobre la Renta en vigor, teniendo solo la obligación de retener y enterar el impuesto y exigir la documentación que reúna los requisitos fiscales cuando hagan pagos a terceros y estén obligados a ellos en términos de Ley.

Impuesto al Valor Agregado. El Ente Público no es contribuyente de este impuesto conforme lo establecido en el artículo 15, fracción XV de la Ley del Impuesto al Valor Agregado ya que están exentos los servicios que presten los organismos descentralizados de la administración pública federal o del Distrito Federal, o de los Gobiernos Municipales o Estatales.

Asimismo, tampoco está obligado a efectuar la retención al valor agregado, cuando adquiera bienes, los use o goce temporalmente o reciban servicio, de personas físicas, o de residentes en el extranjero sin establecimiento permanente en el país o reciban servicios de autotransporte terrestre de bienes prestados por personas morales según el artículo 3, tercer párrafo de la Ley del Impuesto al Valor Agregado.

BASES DE PREPARACIÓN DE LOS ESTADOS FINANCIEROS

En cumplimiento a las disposiciones establecidas en la Ley General de Contabilidad Gubernamental y la normatividad emitida por el Consejo Nacional de Armonización Contable (CONAC), los estados financieros al 31 de diciembre de 2021 y al 31 de diciembre de 2020, del **Instituto Municipal de la Mujer de Benito Juárez, Quintana Roo**, se presentan comparativos, han sido elaborados bajos dicha normatividad vigente.

Las políticas contables, se fundamentan en los postulados básicos de contabilidad gubernamental que configuran el sistema de contabilidad, teniendo incidencia en la identificación, el análisis, la interpretación, la captación, el procesamiento y el reconocimiento de las transformaciones, transacciones y otros eventos que afectan el ente público.

Los postulados básicos de contabilidad gubernamental adoptados son los aprobados por el Consejo Nacional de Armonización Contable, y se enlistan a continuación:

Postulados Básicos de Contabilidad Gubernamental

Sustancia económica
Entes públicos
Existencia permanente
Revelación suficiente
Importancia relativa
Registro e integración presupuestaria
Consolidación de la información financiera
Devengo contable
Valuación
Dualidad económica
Consistencia

Los estados financieros al 31 de diciembre de 2021 y al 31 de diciembre de 2020 están presentados con cifras en miles pesos mexicanos.

POLÍTICAS DE CONTABILIDAD SIGNIFICATIVAS

De conformidad con el marco normativo en materia contable y financiera aplicable al **Instituto Municipal de la Mujer de Benito Juárez, Quintana Roo** en virtud de su constitución jurídica, a continuación, se revelan las principales políticas contables, sobre las cuales se preparan los Estados Financieros que se acompañan.

a) Moneda en los estados financieros.

Los estados financieros y notas, incluyen saldos y transacciones en pesos mexicanos. Asimismo, las cifras que se incluyen han sido determinadas sobre los valores históricos originales, sin reconocer los efectos de la inflación, no se tienen operaciones en moneda extranjera.

b) Base acumulativa y de devengo contable.

La contabilización de las operaciones se realiza sobre una base acumulativa, aplicando el postulado básico de contabilidad gubernamental denominado devengo contable, lo que significa que los ingresos se reconocen en la contabilidad cuando existe jurídicamente el derecho al cobro y los gastos en la fecha de su realización, en ambos casos independientemente de la fecha de pago.

c) Efectivo y equivalentes de efectivo.

Son los recursos a corto plazo de gran liquidez que son fácilmente convertibles en importes determinados de efectivo, se encuentra representado principalmente por efectivo en cuentas bancarias.

El efectivo se valúa a su valor nominal. Los rendimientos que se generan se reconocen por medio del estado de cuenta bancario.

d) Derechos a recibir efectivo y equivalentes.

Representan los derechos de cobro originados en el desarrollo de las actividades del ente público, de los cuales se espera recibir una contraprestación representada en recursos, bienes o servicios; en un plazo menor o igual a doce meses y se presentan a su valor de realización.

e) Provisiones y reservas, aún no se tienen registrado provisiones y reservas.

f) Cuentas por pagar a corto plazo.

Corresponde a obligaciones pendientes de pago al cierre del ejercicio, proveniente de operaciones realizadas.

g) Indemnizaciones al personal.

De acuerdo con la Ley Federal del Trabajo, se tiene una responsabilidad por indemnizaciones a los trabajadores que sean despedidos en ciertas condiciones, el estado de situación financiera no incluye una reserva para cubrir esta contingencia.

h) Primas de Antigüedad.

Las Primas de Antigüedad se registrarán directamente a los resultados en el ejercicio en que se paguen.

POSICIÓN EN MONEDA EXTRANJERA Y PROTECCIÓN POR RIESGO CAMBIARIO

El **Instituto Municipal de la Mujer de Benito Juárez, Quintana Roo** no cuenta con inversiones u otros rubros con moneda extranjera, por lo que esta nota no aplica.

REPORTE ANALÍTICO DEL ACTIVO

La Vida útil o porcentajes de depreciación, deterioro o amortización utilizados en los diferentes tipos de activos, son los referidos en las disposiciones normativas emitidas por el CONAC, en particular los parámetros de estimación de vida útil y las reglas específicas de valoración del patrimonio.

Asimismo, los edificios se registran a su costo de adquisición o de construcción y las inversiones en bienes muebles son registradas a su costo de adquisición, incluye el Impuesto al Valor Agregado en el período en que ocurre. Con el fin de cumplir

con la normatividad al respecto, El **Instituto Municipal de la Mujer de Benito Juárez, Quintana Roo**, registra la depreciación de los bienes con los porcentajes determinados en los Parámetros de Estimación de Vida Útil emitidos por el CONAC.

Los porcentajes de depreciación y amortización de los bienes muebles e intangibles son los siguientes:

Rubro	Porcentaje
Mobiliario y Equipo de Administración	
Muebles de Oficina y Estantería	10.00%
Muebles Excepto de Oficina y Estantería	10.00%
Equipo de Cómputo y de Tecnologías de Información	33.33%
Otros Mobiliarios y Equipos de Administración	10.00%
Mobiliario y Equipo Educativo y Recreativo	
Equipos y Aparatos Audiovisuales	33.33%
Cámaras Fotográficas y de Video	33.33%
Otro Mobiliario y Equipo Educativo y Recreativo	33.33%
Equipo E Instrumental Médico y de Laboratorio	
Equipo Médico y de Laboratorio	20.00%
Instrumental Médico y de Laboratorio	20.00%
Equipo de Transporte	
Vehículos y Equipo Terrestre	20.00%
Carrocería y Remolques	20.00%
Embarcaciones	20.00%
Otros Equipos de Transporte	20.00%
Maquinarias, Otros Equipos y Herramientas	
Maquinaria y Equipo Agropecuario	10.00%
Maquinaria y Equipo Industrial	10.00%
Sistema de Aire Acondicionado, Calefacción y Refrigeración.	10.00%
Equipo de Comunicación y Telecomunicación	10.00%
Equipos de Generación Eléctrica	10.00%
Herramientas y Maquinas Herramientas	10.00%
Otros Equipos	10.00%
Colecciones, Obras de Arte y Objetos Valiosos	
Objetos de Valor	20.00%
Activos Intangibles	
Software	33.33%

FIDEICOMISOS, MANDATOS Y CONTRATOS ANÁLOGOS

El **Instituto Municipal de la Mujer de Benito Juárez, Quintana Roo** no posee ni maneja fideicomisos o contratos análogos, por lo que esta nota no aplica.

REPORTE DE RECAUDACIÓN

a) Obtención de Ingresos

El **Instituto Municipal de la Mujer de Benito Juárez, Quintana Roo** recibe principalmente recursos por las transferencias que le realiza el Gobierno Estatal, Municipal y Propios.

Conceptos	Estatal	Municipal	Propios
Transferencias, ayudas y subsidios	0	8,106	0
Ingresos propios	0	0	0

INFORMACIÓN DE LA DEUDA PÚBLICA Y REPORTE ANALÍTICO DE LA DEUDA

El **Instituto Municipal de la Mujer de Benito Juárez, Quintana Roo** no tiene Deuda Pública, por lo que esta nota no aplica.

CALIFICACIONES OTORGADAS

El **Instituto Municipal de la Mujer de Benito Juárez, Quintana Roo**, no ha realizado transacciones con las entidades bancarias que requieran calificación crediticia.

PROCESOS DE MEJORA

El Ente Público está mejorando sus procesos administrativos y su sistema informático de contabilidad gubernamental con la finalidad de hacer más fácil, efectivo y eficiente su funcionamiento, asimismo, ha adoptado e implementado las disposiciones normativas que permiten el registro contable y presupuestal de

manera más completa y efectiva, conforme a los lineamientos del Consejo Nacional de Armonización Contable (CONAC).

INFORMACIÓN POR SEGMENTOS

No se considera necesario revelar la información financiera de manera segmentada debido a que la actividad y operación que realiza el **Instituto Municipal de la Mujer de Benito Juárez, Quintana Roo** es única correspondiente a la Actividad.

EVENTOS POSTERIORES AL CIERRE

El **Instituto Municipal de la Mujer de Benito Juárez Quintana Roo** informa que no hubieron hechos ocurridos después de la fecha de los estados financieros que le afecten económicamente y que no se conocían a la fecha de cierre.

PARTES RELACIONADAS

El **Instituto Municipal de la Mujer de Benito Juárez, Quintana Roo** no tiene partes relacionadas que pudieran ejercer influencia significativa en sus decisiones financieras y operativas.

Estas Notas forman parte integrante de los Estados Financieros del **Instituto Municipal de la Mujer de Benito Juárez, Quintana Roo**, al 31 de diciembre de 2021, bajo la responsabilidad y facultad de los funcionarios públicos que los suscriben.

Directora General

Lic. Miroslava Andrea Reguera Martínez

Coordinador Administrativo y de Gestión
de Recursos

T.C. Miguel Ángel Che Poot

2 ESTADOS E INFORMES PRESUPUESTARIOS

2.1 ESTADO ANALÍTICO DE INGRESOS

INSTITUTO MUNICIPAL DE LA MUJER DE BENITO JUÁREZ, QUINTANA ROO						
Estado Analítico de Ingresos						
Del 1 de enero al 31 de diciembre de 2021						
(Miles de pesos)						
Rubro de Ingresos	Ingreso					Diferencia
	Estimado	Ampliaciones y Reducciones	Modificado	Devengado	Recaudado	
Impuestos	0	0	0	0	0	0
Cuotas y Aportaciones de Seguridad Social	0	0	0	0	0	0
Contribuciones de Mejoras	0	0	0	0	0	0
Derechos	0	0	0	0	0	0
Productos ¹	0	0	0	0	0	0
Aprovechamientos ²	0	1,976	1,976	106	106	106
Ingresos por Ventas de Bienes y Prestación de Servicios y Otros Ingresos	0	0	0	0	0	0
Participaciones, Aportaciones, convenios, Incentivos derivados de la colaboración fiscal y Fondos Distintos de Aportaciones	0	0	0	0	0	0
Transferencias, Asignaciones, Subsidios y Subvenciones, y Pensiones y Jubilaciones	12,000	-4,000	8,000	8,000	6,850	-5,150
Ingresos Derivados de Financiamientos	0	0	0	0	0	0
TOTAL	12,000	-2,024	9,976	8,106	6,956	-5,044
					Ingresos excedentes	
Por Fuente de Financiamiento	Ingreso					Diferencia
	Estimado	Ampliaciones y Reducciones	Modificado	Devengado	Recaudado	
Ingresos del Gobierno	12,000	-2,024	9,976	8,106	6,956	-5,044
Impuestos	0	0	0	0	0	0
Cuotas y Aportaciones de seguridad social	0	0	0	0	0	0
Contribuciones de Mejoras	0	0	0	0	0	0
Derechos	0	0	0	0	0	0
Productos ¹	0	0	0	0	0	0
Aprovechamientos ²	0	1,976	1,976	106	106	106
Participaciones y Aportaciones, convenios, Incentivos derivados De la colaboración fiscal y fondos distintos de aportaciones	0	0	0	0	0	0
Transferencias, Asignaciones, Subsidios y Subvenciones y Pensiones y Jubilaciones	12,000	-4,000	8,000	8,000	6,850	-5,150
Ingresos de los Entes Públicos de los poderes legislativos Y Judicial, de los Órganos autónomos y del Sector Paraestatal o Paramunicipal así como de las empresas productivas del estado	0	0	0	0	0	0
Cuotas y Aportaciones de Seguridad Social	0	0	0	0	0	0
Productos ¹	0	0	0	0	0	0
Ingresos por Ventas de Bienes, Prestación de Servicios Y otros ingresos ³	0	0	0	0	0	0
Transferencias, Asignaciones, Subsidios y Subvenciones Y Pensiones y Jubilaciones	0	0	0	0	0	0
Ingresos derivados de financiamiento	0	0	0	0	0	0
Ingresos Derivados de Financiamientos	0	0	0	0	0	0
TOTAL	12,000	-2,024	9,976	8,106	6,956	-5,044
					Ingresos excedentes	

1 Incluye intereses que generan las cuentas bancarias de los entes públicos en productos.

2 Incluye donativos en efectivo del Poder Ejecutivo, entre otros aprovechamientos.

3. Se refiere a los ingresos propios obtenidos por los Poderes Legislativo y Judicial, los Órganos Autónomos y las entidades de la administración pública paraestatal y paramunicipal, por sus actividades diversas no inherentes a su operación que generan recursos y que no sean ingresos por venta de bienes o prestación de servicios, tales como donativos en efectivo, entre otros.

2.1.1 Análisis y Evolución de los Ingresos Presupuestarios.

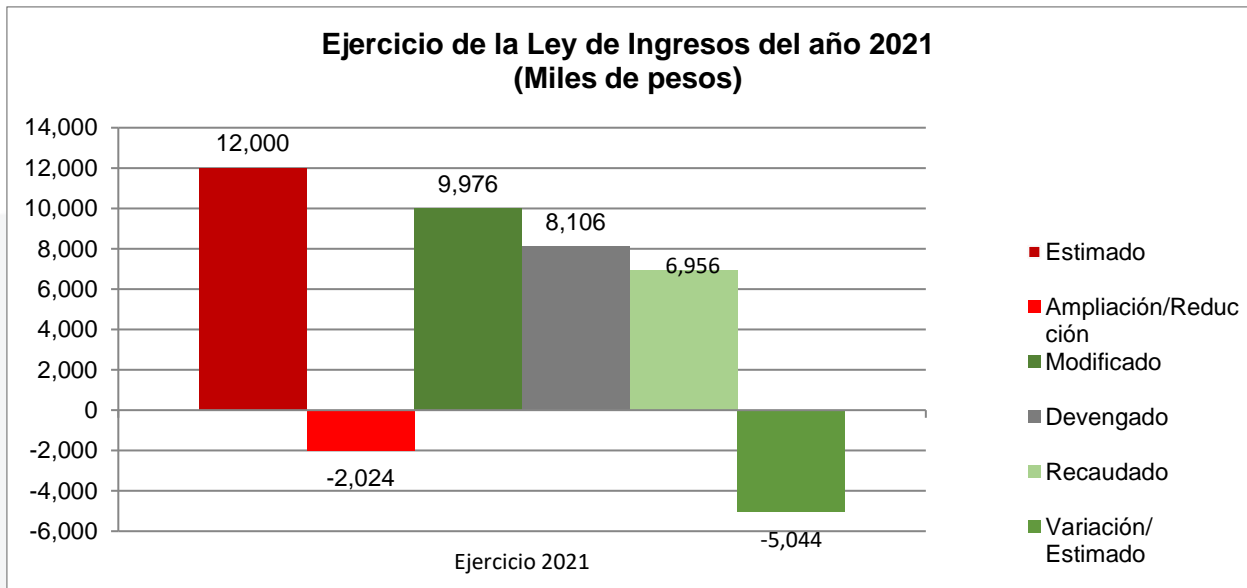

Las causas primordiales que explican las variaciones observadas:

- a) Variación entre el presupuesto de ingresos devengado y el presupuesto aprobado:

En el ejercicio 2021, la Ley de Ingresos Estimada por el **Instituto Municipal de la Mujer de Benito Juárez, Quintana Roo**, fue por un importe de 12,000 miles de pesos, de acuerdo a lo autorizado en la Vigésima Segunda Sesión Extraordinaria de Cabildo del H. Ayuntamiento celebrada el 26 de diciembre de 2020, lo que significó un decremento en cuanto al monto que se autorizó para el ejercicio fiscal 2020 por 51.22% derivado de la contingencia por COVID-19 en la que nos encontramos desde el mes de marzo 2019 y la incertidumbre económica por una baja recaudación en los ingresos del Municipio; el presupuesto de Ingresos durante el mes de agosto 2021 disminuyó a 11,000 miles de pesos y posteriormente en el mes de noviembre se dio la segunda disminución presupuestal quedando 9,976 miles de pesos, es decir una disminución de 16.86 puntos porcentuales respecto a lo estimado para el ejercicio originalmente.

2.2 ESTADOS ANALÍTICO DEL EJERCICIO DEL PRESUPUESTO DE EGRESOS

2.2.1 Estado Analítico de Ejercicio del Presupuesto por Objeto del Gasto.

INSTITUTO MUNICIPAL DE LA MUJER DE BENITO JUÁREZ, QUINTANA ROO							
Estado Analítico del Ejercicio del Presupuesto de Egresos							
Clasificación por Objeto del Gasto (Capítulo y Concepto)							
Del 1 de enero al 31 de diciembre de 2021							
(Miles de pesos)							
Concepto	Egresos					Subejercicio	
	Aprobado	Ampliaciones/ (Reducciones)	Modificado	Devengado	Pagado		
Servicios Personales	238	-80	158	129	129	29	
Remuneraciones al Personal de Carácter Permanente	0	0	0	0	0	0	
Remuneraciones al Personal de Carácter Transitorio	238	-80	158	129	129	29	
Remuneraciones Adicionales y Especiales	0	0	0	0	0	0	
Seguridad Social	0	0	0	0	0	0	
Otras Prestaciones Sociales y Económicas	0	0	0	0	0	0	
Previsiones	0	0	0	0	0	0	
Pago de Estímulos a Servidores Públicos	0	0	0	0	0	0	
Materiales y Suministros	4,902	-1,773	3,129	3,058	3,058	70	
Materiales de Administración, Emisión de Documentos y Artículos Oficiales	4,000	-1,725	2,275	2,268	2,268	7	
Alimentos y Utensilios	170	-119	51	31	31	19	
Materias Primas y Materiales de Producción y Comercialización	0	0	0	0	0	0	
Materiales y Artículos de Construcción y de Reparación	80	202	282	267	267	16	
Productos Químicos, Farmacéuticos y de Laboratorio	250	-236	14	13	13	1	
Combustibles, Lubrificantes y Aditivos	360	-50	310	291	291	18	
Vestuario, Blancos, Prendas de Protección y Artículos Deportivos	0	197	197	188	188	9	
Materiales y Suministros Para Seguridad	0	0	0	0	0	0	
Herramientas, Refacciones y Accesorios Menores	42	-42	0	0	0	0	
Servicios Generales	6,550	139	6,689	5,165	5,165	1,524	
Servicios Básicos	161	-138	23	13	13	10	
Servicios de Arrendamiento	344	147	491	379	379	112	
Servicios Profesionales, Científicos, Técnicos y Otros Servicios	2,407	1,050	3,457	2,332	2,332	1,125	
Servicios Financieros, Bancarios y Comerciales	2	6	8	4	4	4	
Servicios de Instalación, Reparación, Mantenimiento y Conservación	4	576	580	345	345	235	
Servicios de Comunicación Social y Publicidad.	3,330	-1,411	1,919	1,911	1,911	8	
Servicios de Traslado y Viáticos	103	-2	101	90	90	11	
Servicios Oficiales	191	-95	96	87	87	9	
Otros Servicios Generales	8	6	14	4	4	9	
Transferencias, Asignaciones, Subsidios y Otras Ayudas	0	0	0	0	0	0	
Transferencias Internas y Asignaciones al Sector Público	0	0	0	0	0	0	
Transferencias al Resto del Sector Público	0	0	0	0	0	0	
Subsidios y Subvenciones	0	0	0	0	0	0	
Ayudas Sociales	0	0	0	0	0	0	
Pensiones y Jubilaciones	0	0	0	0	0	0	
Transferencias a Fideicomisos, Mandatos y Otros Análogos	0	0	0	0	0	0	
Transferencias a la Seguridad Social	0	0	0	0	0	0	
Donativos	0	0	0	0	0	0	
Transferencias al Exterior	0	0	0	0	0	0	
Bienes Muebles, Inmuebles e Intangibles	310	-310	0	0	0	0	
Mobiliario y Equipo de Administración	310	-310	0	0	0	0	
Mobiliario y Equipo Educativo y Recreativo	0	0	0	0	0	0	
Equipo e Instrumental Médico y de Laboratorio	0	0	0	0	0	0	
Vehículos y Equipo de Transporte	0	0	0	0	0	0	
Equipo de Defensa y Seguridad	0	0	0	0	0	0	
Maquinaria, Otros Equipos y Herramientas	0	0	0	0	0	0	
Activos Biológicos	0	0	0	0	0	0	
Bienes Inmuebles	0	0	0	0	0	0	
Activos Intangibles	0	0	0	0	0	0	
Inversión Pública	0	0	0	0	0	0	
Obra Pública en Bienes de Dominio Público	0	0	0	0	0	0	
Obra Pública en Bienes Propios	0	0	0	0	0	0	
Proyectos Productivos y Acciones de Fomento	0	0	0	0	0	0	
Inversiones Financieras y Otras Provisiones	0	0	0	0	0	0	
Inversiones Para el Fomento de Actividades Productivas.	0	0	0	0	0	0	
Acciones y Participaciones de Capital	0	0	0	0	0	0	
Compra de Títulos y Valores	0	0	0	0	0	0	
Concesión de Préstamos	0	0	0	0	0	0	

INSTITUTO MUNICIPAL DE LA MUJER DE BENITO JUÁREZ, QUINTANA ROO						
Estado Analítico del Ejercicio del Presupuesto de Egresos						
Clasificación por Objeto del Gasto (Capítulo y Concepto)						
Del 1 de enero al 31 de diciembre de 2021						
(Miles de pesos)						
Concepto	Egresos					Subejercicio
	Aprobado	Ampliaciones/ (Reducciones)	Modificado	Devengado	Pagado	
Inversiones en Fideicomisos, Mandatos y Otros Análogos	0	0	0	0	0	0
Otras Inversiones Financieras	0	0	0	0	0	0
Provisiones para Contingencias y Otras Erogaciones	0	0	0	0	0	0
Especiales	0	0	0	0	0	0
Participaciones y Aportaciones	0	0	0	0	0	0
Participaciones	0	0	0	0	0	0
Aportaciones	0	0	0	0	0	0
Convenios	0	0	0	0	0	0
Deuda Pública	0	0	0	0	0	0
Amortización de la Deuda Pública	0	0	0	0	0	0
Intereses de la Deuda Pública	0	0	0	0	0	0
Comisiones de la Deuda Pública	0	0	0	0	0	0
Gastos de la Deuda Pública	0	0	0	0	0	0
Costo por Coberturas	0	0	0	0	0	0
Apoyos Financieros	0	0	0	0	0	0
Adeudos de Ejercicios Fiscales Anteriores (Adefas)	0	0	0	0	0	0
Total del Gasto	12,000	-2,024	9,976	8,352	8,352	1,624

2.2.2 Estado analítico de Ejercicio del Presupuesto en Clasificación Económica (Tipo de Gasto).

INSTITUTO MUNICIPAL DE LA MUJER DE BENITO JUÁREZ, QUINTANA ROO						
Estado Analítico del Ejercicio del Presupuesto de Egresos						
Clasificación Económica (por Tipo de Gasto)						
Del 1 de enero al 31 de diciembre de 2021						
(Miles de pesos)						
Concepto	Egresos					Subejercicio
	Aprobado	Ampliaciones/ (Reducciones)	Modificado	Devengado	Pagado	
Gasto Corriente	11,690	-1,714	9,976	8,352	8,352	1,624
Gasto de Capital	310	-310	0	0	0	0
Amortización de la Deuda y Disminución de Pasivos	0	0	0	0	0	0
Pensiones y Jubilaciones	0	0	0	0	0	0
Participaciones	0	0	0	0	0	0
Total del Gasto	12,000	-2,024	9,976	8,352	8,352	1,624

2.2.3 Estado Analítico de Ejercicio del Presupuesto en Clasificación Administrativa.

INSTITUTO MUNICIPAL DE LA MUJER DE BENITO JUÁREZ, QUINTANA ROO						
Estado Analítico del Ejercicio del Presupuesto de Egresos						
Clasificación Administrativa						
Del 1 de enero al 31 de diciembre de 2021						
(Miles de pesos)						
Concepto	Egresos					Subejercicio
	Aprobado	Ampliaciones/ (Reducciones)	Modificado	Devengado	Pagado	
Sector público municipal						
Sector público no financiero						
Gobierno general municipal						
Gobierno municipal						
Órgano Ejecutivo Municipal						
INSTITUTO MUNICIPAL DE LA MUJER	12,000	-2,024	9,976	8,352	8,352	1,624
Total del gasto	12,000	-2,024	9,976	8,352	8,352	1,624

2.2.4 Estado Analítico de Ejercicio del Presupuesto en Clasificación Funcional.

INSTITUTO MUNICIPAL DE LA MUJER DE BENITO JUÁREZ, QUINTANA ROO						
Estado Analítico del Ejercicio del Presupuesto de Egresos						
Clasificación Funcional (Finalidad y Función)						
Del 1 de enero al 31 de diciembre de 2021						
(Miles de pesos)						
Concepto	Egresos					Subejercicio
	Aprobado	Ampliaciones/ (Reducciones)	Modificado	Devengado	Pagado	
Gobierno	0	0	0	0	0	0
Legislación	0	0	0	0	0	0
Justicia	0	0	0	0	0	0
Coordinación de la Política de Gobierno	0	0	0	0	0	0
Relaciones Exteriores	0	0	0	0	0	0
Asuntos Financieros y Hacendarios	0	0	0	0	0	0
Seguridad Nacional	0	0	0	0	0	0
Asuntos de Orden Público y de Seguridad Interior	0	0	0	0	0	0
Otros Servicios Generales	0	0	0	0	0	0
Desarrollo Social	12,000	-2,024	9,976	8,352	8,352	1,624
Protección Ambiental	0	0	0	0	0	0
Vivienda y Servicios a la Comunidad	0	0	0	0	0	0
Salud	0	0	0	0	0	0
Recreación, Cultura y Otras Manifestaciones Sociales	0	0	0	0	0	0
Educación	0	0	0	0	0	0
Protección Social	12,000	-2,024	9,976	8,352	8,352	1,624
Otros Asuntos Sociales	0	0	0	0	0	0
Desarrollo Económico	0	0	0	0	0	0
Asuntos Económicos, Comerciales y Laborales en General	0	0	0	0	0	0
Agropecuaria, Silvicultura, Pesca y Caza	0	0	0	0	0	0
Combustibles y Energía	0	0	0	0	0	0
Minería, Manufacturas y Construcción	0	0	0	0	0	0
Transporte	0	0	0	0	0	0
Comunicaciones	0	0	0	0	0	0
Turismo	0	0	0	0	0	0
Ciencia, Tecnología e Innovación	0	0	0	0	0	0
Otras Industrias y Otros Asuntos Económicos	0	0	0	0	0	0
Otras no Clasificadas en Funciones Anteriores	0	0	0	0	0	0
Transacciones de la Deuda Pública / Costo Financiero de la Deuda	0	0	0	0	0	0
Transferencias, Participaciones y Aportaciones entre Diferentes Niveles y Órdenes de Gobierno	0	0	0	0	0	0
Saneamiento del Sistema Financiero	0	0	0	0	0	0
Adeudos de Ejercicios Fiscales Anteriores	0	0	0	0	0	0
Total del Gasto	12,000	-2,024	9,976	8,352	8,352	1,624

2.2.5 Endeudamiento Neto.

INSTITUTO MUNICIPAL DE LA MUJER DE BENITO JUÁREZ, QUINTANA ROO			
Endeudamiento Neto			
Del 1 de enero al 31 de diciembre de 2021			
(Miles de pesos)			
Identificación de Crédito o Instrumento	Contratación / Colocación	Amortización	Endeudamiento Neto
	A	B	C = A - B
Créditos Bancarios			
----	0	0	0
----	0	0	0
----	0	0	0
----	0	0	0
Total Créditos Bancarios	0	0	0
Otros Instrumentos de Deuda			
	0	0	0
----	0	0	0
----	0	0	0
----	0	0	0
Total Otros Instrumentos de Deuda	0	0	0
TOTAL	0	0	0

2.2.6 Intereses de la Deuda.

INSTITUTO MUNICIPAL DE LA MUJER DE BENITO JUÁREZ, QUINTANA ROO		
Intereses de la Deuda		
Del 1 de enero al 31 de diciembre de 2021		
Identificación de Crédito o Instrumento	Devengado	Pagado
Créditos Bancarios		
----	0	0
----	0	0
----	0	0
----	0	0
Total de Intereses de Créditos Bancarios	0	0
Otros Instrumentos de Deuda		
	0	0
----	0	0
----	0	0
----	0	0
Total de Intereses de Otros Instrumentos de Deuda	0	0
TOTAL	0	0

2.2.7 Indicadores de Postura Fiscal.

INSTITUTO MUNICIPAL DE LA MUJER DE BENITO JUÁREZ, QUINTANA ROO
Indicadores de Postura Fiscal
 Del 1 de enero al 31 de diciembre de 2021

Concepto	Estimado	Devengado	Pagado ³
I. Ingresos Presupuestarios (I=1+2)			
1. Ingresos del Gobierno de la Entidad Federativa ¹			
2. Ingresos del Sector Paraestatal ¹			
II. Egresos Presupuestarios (II=3+4)			
3. Egresos del Gobierno de la Entidad Federativa ²			
4. Egresos del Sector Paraestatal ²			
III. Balance Presupuestario (Superávit o Déficit) (III = I - II)			

No Aplica

Concepto	Estimado	Devengado	Pagado ³
III. Balance presupuestario (Superávit o Déficit)			
IV. Intereses, Comisiones y Gastos de la Deuda			
V. Balance Primario (Superávit o Déficit) (V= III - IV)			

Concepto	Estimado	Devengado	Pagado ³
A. Financiamiento			
B. Amortización de la deuda			
C. Endeudamiento o desendeudamiento (C = A - B)			

¹ Los Ingresos que se presentan son los ingresos presupuestario totales sin incluir los ingresos por financiamientos. Los Ingresos del Gobierno de la Entidad Federativa corresponden a los del Poder Ejecutivo, Legislativo Judicial y Autónomos

² Los egresos que se presentan son los egresos presupuestarios totales sin incluir los egresos por amortización. Los egresos del Gobierno de la Entidad Federativa corresponden a los del Poder Ejecutivo, Legislativo, Judicial y Órganos Autónomos

³ Para Ingresos se reportan los ingresos recaudados; para egresos se reportan los egresos pagados

2.3 ANÁLISIS DEL EJERCICIO DEL PRESUPUESTO DE EGRESOS

2.3.1 Presupuesto Aprobado y Adecuaciones.

El presupuesto de egresos aprobado para el **Instituto Municipal de la Mujer De Benito Juárez, Quintana Roo**, ascendió a la suma de 12,000 miles de pesos, hubo ampliaciones y reducciones a dicho presupuesto quedando una disminución total de -2,024 miles de pesos dando como resultado un presupuesto modificado de 9,976 miles de pesos, de los cuales se devengaron 8,352 miles de pesos en el año fiscal del que se rinde cuenta en este informe.

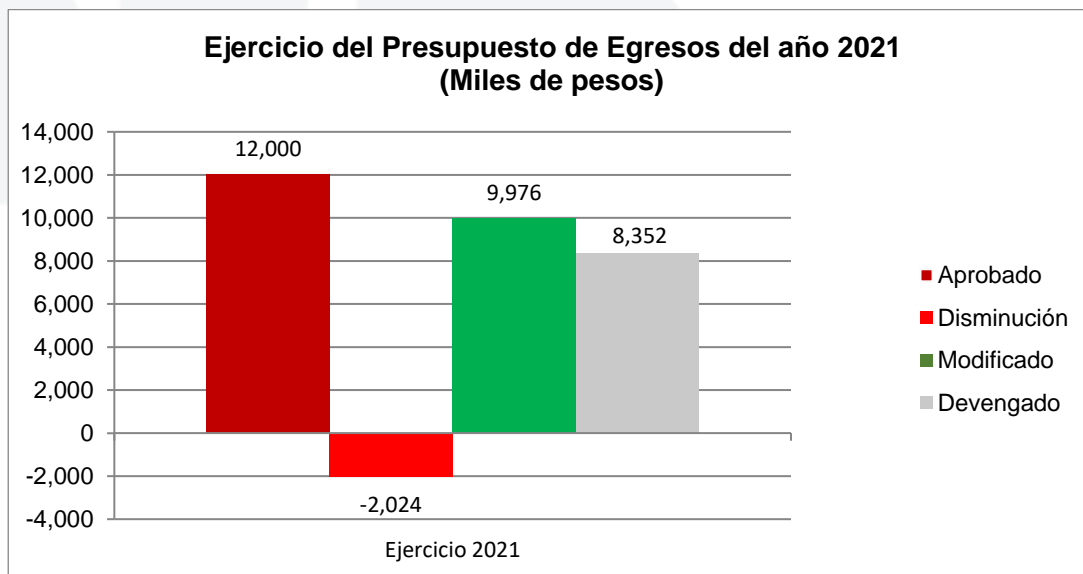

Ejercicio 2021

2.3.2 Ejercicio del Presupuesto de Egresos 2021.

ANÁLISIS DEL EJERCICIO DEL PRESUPUESTO DE EGRESOS DEL AÑO 2021

En el ejercicio 2021, el presupuesto devengado fue de 8,352 miles de pesos, cifra inferior en 30.40 puntos porcentuales con relación al presupuesto aprobado al inicio del año 2021 de 12,000 miles de pesos.

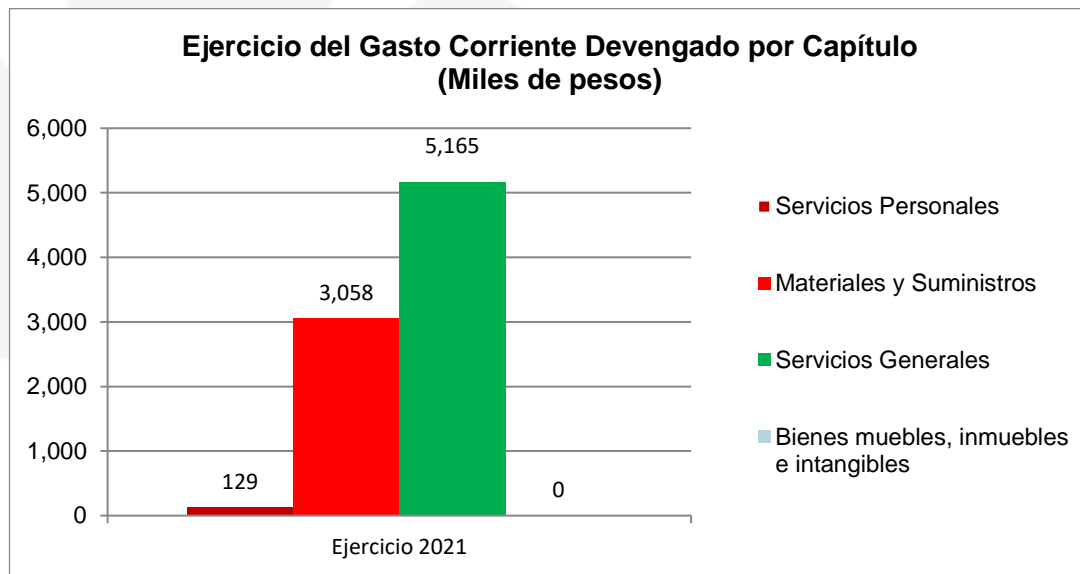

3 INFORMACIÓN PROGRAMÁTICA

3.1 GASTO POR CATEGORÍA PROGRAMÁTICA

INSTITUTO MUNICIPAL DE LA MUJER DE BENITO JUÁREZ, QUINTANA ROO						
Gasto por Categoría Programática						
Del 1 de enero al 31 de diciembre de 2021						
(Miles de pesos)						
Concepto	Egresos					Subejercicio
	Aprobado	Ampliaciones/ (Reducciones)	Modificado	Devengado	Pagado	
Programas						
Subsidios: Sector Social y Privado o Entidades Federativas y Municipios	0	0	0	0	0	0
Sujetos a Reglas de Operación	0	0	0	0	0	0
Otros Subsidios	0	0	0	0	0	0
Desempeño de las Funciones	12,000	-2,024	9,976	8,352	8,352	1,624
Prestación de Servicios Públicos	12,000	-2,024	9,976	8,352	8,352	1,624
Provisión de Bienes Públicos	0	0	0	0	0	0
Planeación, seguimiento y evaluación de políticas públicas	0	0	0	0	0	0
Promoción y fomento	0	0	0	0	0	0
Regulación y supervisión	0	0	0	0	0	0
Funciones de las Fuerzas Armadas (Únicamente Gobierno Federal)	0	0	0	0	0	0
Específicos	0	0	0	0	0	0
Proyectos de Inversión	0	0	0	0	0	0
Administrativos y de Apoyo	0	0	0	0	0	0
Apoyo al proceso presupuestario y para mejorar la eficiencia institucional	0	0	0	0	0	0
Apoyo a la función pública y al mejoramiento de la gestión	0	0	0	0	0	0
Operaciones ajenas	0	0	0	0	0	0
Compromisos	0	0	0	0	0	0
Obligaciones de cumplimiento de resolución jurisdiccional	0	0	0	0	0	0
Desastres Naturales	0	0	0	0	0	0
Obligaciones	0	0	0	0	0	0
Pensiones y jubilaciones	0	0	0	0	0	0
Aportaciones a la seguridad social	0	0	0	0	0	0
Aportaciones a fondos de estabilización	0	0	0	0	0	0
Aportaciones a fondos de inversión y reestructura de pensiones	0	0	0	0	0	0
Programas de Gasto Federalizado (Gobierno Federal)	0	0	0	0	0	0
Gasto Federalizado	0	0	0	0	0	0
Participaciones a entidades federativas y municipios	0	0	0	0	0	0
Costo financiero, deuda o apoyos a deudores y ahorradores de la banca	0	0	0	0	0	0
Adeudos de ejercicios fiscales anteriores	0	0	0	0	0	0
Total del Gasto	12,000	-2,024	9,976	8,352	8,352	1,624



3.1.1 Análisis del Ejercicio del Presupuesto de Egresos por Clasificación Programática

Durante el ejercicio 2021, el presupuesto de Egresos se devengó a través de sus diferentes categorías programáticas, la Prestación de Servicios Públicos representó el 100% del total del Gasto por Categoría Programática.

La realización de dicha función se llevó a cabo mediante programas presupuestarios del Desempeño de las Funciones, que operaron mediante procesos y proyectos con los que se generaron servicios, mismos que tienen como responsables de su ejecución las diversas áreas operativas del **Instituto Municipal de la Mujer De Benito Juárez, Quintana Roo.**

3.2 Principales Indicadores de Programas Presupuestarios según la Clasificación Funcional

INSTITUTO MUNICIPAL DE LA MUJER DE BENITO JUÁREZ, QUINTANA ROO							
Indicadores de Resultados por Programa Presupuestario y Alineación Funcional							
Ejercicio 2021							
Folio de	PROGRAMA PRESUPUESTARIO / ALINEACIÓN FUNCIONAL (FINALIDAD, FUNCIÓN, ACTIVIDAD INSTITUCIONAL) / INDICADOR	Meta	Avance				
Pp	Nombre / Nivel de Objetivo / Descripción / Método de Cálculo / Tipo de Método / Periodicidad / Meta Anual Programada / Avance Registrado		Trimestre 1	Trimestre 2	Trimestre 3	Trimestre 4	Anual
	No Técnica						
	Promedio de aprovechamiento.						
	Nivel Objetivo de COMPONENTE						
No Aplica							
	PROMEDIO						
	SEMESTRAL, ANUAL						
	Meta Anual Programada						
		Avance Registrado					
	No Técnica						
	Porcentaje de Absorción						
	PORCENTAJE						
	SEMESTRAL, ANUAL						
	Meta Anual Programada						
		Avance Registrado					
	No Técnica						
	Porcentaje de eficiencia terminal						
	Nivel Objetivo de COMPONENTE						
	PORCENTAJE						
	SEMESTRAL, ANUAL						
	Meta Anual Programada						
		Avance Registrado					



ANEXOS



FORMATOS REFERIDOS EN LA LEY DE DISCIPLINA FINANCIERA DE LAS ENTIDADES FEDERATIVAS Y MUNICIPIOS

FORMATO 1 ESTADO DE SITUACIÓN FINANCIERA DETALLADO – LDF

INSTITUTO MUNICIPAL DE LA MUJER DE BENITO JUÁREZ, QUINTANA ROO					
Estado de Situación Financiera Detallado – LDF					
Al de 31 de diciembre de 2021 y Ejercicio Fiscal 2020					
(Miles de pesos)					
Concepto	2021	2020	Concepto	2021	2020
ACTIVO			PASIVO		
Activo Circulante			Pasivo Circulante		
Efectivo y Equivalentes	489	82	Cuentas por Pagar a Corto Plazo	15	1,874
Efectivo	0	0	Servicios Personales por Pagar a Corto Plazo	0	0
Bancos/Tesorería	489	82	Proveedores por Pagar a Corto Plazo	0	0
Bancos/Dependencias y Otros	0	0	Contratistas por Obras Públicas por Pagar a Corto Plazo	0	0
Inversiones Temporales (Hasta 3 meses)	0	0	Participaciones y Aportaciones por Pagar a Corto Plazo	0	0
Fondos con Afectación Específica	0	0	Transferencias Otorgadas por Pagar a Corto Plazo	0	0
Depósitos de Fondos de Terceros en Garantía y/o Administración	0	0	Intereses, Comisiones y Otros Gastos de la Deuda Pública por Pagar a Corto Plazo	0	0
Otros Efectivos y Equivalentes	0	0	Retenciones y Contribuciones por Pagar a Corto Plazo	15	1,874
Derechos a Recibir Efectivo o Equivalentes	1,150	3,165	Devoluciones de la Ley de Ingresos por Pagar a Corto Plazo	0	0
Inversiones Financieras de Corto Plazo	0	0	Otras Cuentas por Pagar a Corto Plazo	0	0
Cuentas por Cobrar a Corto Plazo	1,150	3,165	Documentos por Pagar a Corto Plazo	0	0
Deudores Diversos por Cobrar a Corto Plazo	0	0	Documentos Comerciales por Pagar a Corto Plazo	0	0
Ingresos por Recuperar a Corto Plazo	0	0	Documentos con Contratistas por Obras Públicas por Pagar a Corto Plazo	0	0
Deudores por Anticipos de la Tesorería a Corto Plazo	0	0	Otros Documentos por Pagar a Corto Plazo	0	0
Préstamos Otorgados a Corto Plazo	0	0	Porción a Corto Plazo de la Deuda Pública a Largo Plazo	0	0
Otros Derechos a Recibir Efectivo o Equivalentes a Corto Plazo	0	0	Porción a Corto Plazo de la Deuda Pública	0	0
Derechos a Recibir Bienes o Servicios	0	498	Porción a Corto Plazo de Arrendamiento Financiero	0	0
Anticipo a Proveedores por Adquisición de Bienes y Prestación de Servicios a Corto Plazo	0	0	Títulos y Valores a Corto Plazo	0	0
Anticipo a Proveedores por Adquisición de Bienes Inmuebles y Muebles a Corto Plazo	0	0	Pasivos Diferidos a Corto Plazo	0	0
Anticipo a Proveedores por Adquisición de Bienes Intangibles a Corto Plazo	0	0	Ingresos Cobrados por Adelantado a Corto Plazo	0	0
Anticipo a Contratistas por Obras Públicas a Corto Plazo	0	498	Intereses Cobrados por Adelantado a Corto Plazo	0	0
Otros Derechos a Recibir Bienes o Servicios a Corto Plazo	0	0	Otros Pasivos Diferidos a Corto Plazo	0	0
Inventarios	0	0	Fondos y Bienes de Terceros en Garantía y/o Administración a Corto Plazo	0	0
Inventario de Mercancías para Venta	0	0	Fondos en Garantía a Corto Plazo	0	0
Inventario de Mercancías Terminadas	0	0	Fondos en Administración a Corto Plazo	0	0
Inventario de Mercancías en Proceso de Elaboración	0	0	Fondos Contingentes a Corto Plazo	0	0
Inventario de Materias Primas, Materiales y Suministros para Producción	0	0	Fondos de Fideicomisos, Mandatos y Contratos Análogos a Corto Plazo	0	0
Bienes en Tránsito	0	0	Otros Fondos de Terceros en Garantía y/o Administración a Corto Plazo	0	0
Almacenes	0	0	Valores y Bienes en Garantía a Corto Plazo	0	0
Estimación por Pérdida o Deterioro de Activos Circulantes	0	0	Provisiones a Corto Plazo	0	0
Estimaciones para Cuentas Incobrables por Derechos a Recibir Efectivo o Equivalentes	0	0	Provisión para Demandas y Juicios a Corto Plazo	0	0
Estimación por Deterioro de Inventarios	0	0	Provisión para Contingencias a Corto Plazo	0	0
Otros Activos Circulantes	0	0	Otras Provisiones a Corto Plazo	0	0
Valores en Garantía	0	0	Otros Pasivos a Corto Plazo	0	0
Bienes en Garantía (excluye depósitos de fondos)	0	0	Ingresos por Clasificar	0	0
Bienes Derivados de Embargos, Decomisos, Aseguramientos y Dación en Pago	0	0	Recaudación por Participar	0	0





INSTITUTO MUNICIPAL DE LA MUJER DE BENITO JUÁREZ, QUINTANA ROO

Estado de Situación Financiera Detallado – LDF
Al de 31 de diciembre de 2021 y Ejercicio Fiscal 2020
(Miles de pesos)

Concepto	2021	2020	Concepto	2021	2020
Adquisición con Fondos de Terceros	0	0	Otros Pasivos Circulantes	0	0
Total de Activos Circulantes	1,639	3,745	Total de Pasivos Circulantes	15	1,874
Activo No Circulante			Pasivo No Circulante		
Inversiones Financieras a Largo Plazo	0	0	Cuentas por Pagar a Largo Plazo	0	0
Derechos a Recibir Efectivo o Equivalentes a Largo Plazo	0	0	Documentos por Pagar a Largo Plazo	0	0
Bienes Inmuebles, Infraestructura y Construcciones en Proceso	145	3,462	Deuda Pública a Largo Plazo	0	0
Bienes Muebles	1,365	681	Pasivos Diferidos a Largo Plazo	0	0
Activos Intangibles	6,790	6,790	Fondos y Bienes de Terceros en Garantía y/o en Administración a Largo Plazo	0	0
Depreciación, Deterioro y Amortización Acumulada de Bienes	-2,063	-979	Provisiones a Largo Plazo	0	0
Activos Diferidos	0	0	Total de Pasivos No Circulantes	0	0
Estimación por Pérdida o Deterioro de Activos no Circulantes	0	0	Total del Pasivo	15	1,874
Otros Activos no Circulantes	0	0			
Total de Activos No Circulantes	6,237	9,954	HACIENDA PÚBLICA/PATRIMONIO		
			Hacienda Pública/Patrimonio Contribuido	0	0
			Aportaciones	0	0
			Donaciones de Capital	0	0
			Actualización de la Hacienda Pública/Patrimonio	0	0
			Hacienda Pública/Patrimonio Generado	7,861	11,825
			Resultados del Ejercicio (Ahorro/ Desahorro)	-3,964	7,223
			Resultados de Ejercicios Anteriores	11,952	4,729
			Revalúos	0	0
			Reservas	0	0
			Rectificaciones de Resultados de Ejercicios Anteriores	-127	-127
			Exceso o Insuficiencia en la Actualización de la Hacienda Pública/Patrimonio	0	0
			Resultado por Posición Monetaria	0	0
			Resultado por Tenencia de Activos no Monetarios	0	0
			Total Hacienda Pública/Patrimonio	7,861	11,825
Total del Activo	7,876	13,699	Total del Pasivo y Hacienda Pública/Patrimonio	7,876	13,699



FORMATO 2 INFORME ANALÍTICO DE LA DEUDA PÚBLICA Y OTROS PASIVOS – LDF

INSTITUTO MUNICIPAL DE LA MUJER DE BENITO JUÁREZ, QUINTANA ROO							
Informe Analítico de la Deuda Pública y Otros Pasivos - LDF							
Del 1 de enero al 31 de diciembre de 2021							
(Miles de pesos)							
Denominación de la Deuda Pública y Otros Pasivos	Saldo al 31 de diciembre de 2020	Disposiciones del Periodo	Amortizaciones del Periodo	Revaluaciones, Reclasificaciones y Otros Ajustes	Saldo Final al 31 de diciembre de 2021	Pago de Intereses del Periodo	Pago de Comisiones y demás costos asociados durante el Periodo
(c)	(d)	(e)	(f)	(g)	(h) h=d+e-f+g	(i)	(j)
1. Deuda Pública							
A. Corto Plazo	0	0	0	0	0	0	0
a1) Instituciones de Crédito	0	0	0	0	0	0	0
a2) Títulos y Valores	0	0	0	0	0	0	0
a3) Arrendamientos	0	0	0	0	0	0	0
Financieros							
B. Largo Plazo							
b1) Instituciones de Crédito	0	0	0	0	0	0	0
b2) Títulos y Valores	0	0	0	0	0	0	0
b3) Arrendamientos	0	0	0	0	0	0	0
Financieros							
2. Otros Pasivos	1,874	0	0	0	15	0	0
3. Total de la Deuda Pública y Otros Pasivos	1,874	0	0	0	15	0	0
4. Deuda Contingente 1 (informativo)						0	0
A. Deuda Contingente 1	0	0	0	0	0	0	0
B. Deuda Contingente 2	0	0	0	0	0	0	0
C. Deuda Contingente XX	0	0	0	0	0	0	0
5. Valor de Instrumentos Bono Cupón Cero 2(Informativo)							0
A. Instrumento Bono Cupón Cero 1	0	0	0	0	0	0	0
B. Instrumento Bono Cupón Cero 2	0	0	0	0	0	0	0
C. Instrumento Bono Cupón Cero XX	0	0	0	0	0	0	0

1 Se refiere a cualquier Financiamiento sin fuente o garantía de pago definida, que sea asumida de manera solidaria o subsidiaria por las Entidades Federativas con sus Municipios, organismos descentralizados y empresas de participación estatal mayoritaria y fideicomisos, locales o municipales, y por los Municipios con sus respectivos organismos descentralizados y empresas de participación municipal mayoritaria.

1 Se refiere al valor del Bono Cupón Cero que respalda el pago de los créditos asociados al mismo (Activo).

Obligaciones a Corto Plazo (k)	Monto Contratado (l)	Plazo Pactado (m)	Tasa de Interés (n)	Comisiones y Costos Relacionados (o)	Tasa Efectiva (p)
6. Obligaciones a Corto Plazo (Informativo)					
A. Crédito 1					
B. Crédito 2					
C. Crédito 3					
D. Crédito 4					
E. Crédito 5					
F. Crédito 6					

FORMATO 3 INFORME ANALÍTICO DE OBLIGACIONES DIFERENTES DE FINANCIAMIENTOS – LDF

INSTITUTO MUNICIPAL DE LA MUJER DE BENITO JUÁREZ, QUINTANA ROO Informe Analítico de Obligaciones Diferentes de Financiamientos LDF Del 1 de enero al 31 de diciembre de 2021 (Miles de pesos)										
Denominación de las Obligaciones Diferentes de Financiamiento	Fecha del Contrato	Fecha de inicio de operación del proyecto	Fecha de vencimiento	Monto de la inversión pactado	Plazo pactado	Monto promedio mensual del pago de la contraprestación	Monto promedio mensual del pago de la contraprestación correspondiente al pago de inversión	Monto pagado de la inversión Al 31 de diciembre de 2021	Monto pagado de la inversión actualizado Al 31 de diciembre de 2021	Saldo pendiente por pagar de la inversión Al 31 de diciembre de 2021
A. Asociaciones Público Privadas (APP's) (A=a+b+c+d) a) APP 1 b) APP 2 c) APP 3 d) APP XX										
B. Otros Instrumentos (B=a+b+c+d) a) Otro Instrumento 1 b) Otro Instrumento 2 c) Otro Instrumento 3 d) Otro Instrumento XX										
C. Total de Obligaciones Diferentes de Financiamiento (C=A+B)										

No Aplica

FORMATO 4 BALANCE PRESUPUESTARIO – LDF

INSTITUTO MUNICIPAL DE LA MUJER DE BENITO JUÁREZ, QUINTANA ROO

Balance Presupuestario - LDF

Del 1 de enero al 31 de diciembre de 2021
(Miles de pesos)

Concepto (c)	Estimado/	Devengad o	Recaudad o/ Pagado
	Aprobado (d)		
A. Ingresos Totales (A = A1+A2+A3)	12,000	8,106	6,956
A1. Ingresos de Libre Disposición	12,000	8,106	6,956
A2. Transferencias Federales Etiquetadas	0	0	0
A3. Financiamiento Neto	0	0	0
B. Egresos Presupuestarios1 (B = B1+B2)	12,000	8,352	8,352
B1. Gasto No Etiquetado (sin incluir Amortización de la Deuda Pública)	12,000	8,352	8,352
B2. Gasto Etiquetado (sin incluir Amortización de la Deuda Pública)	0	0	0
C. Remanentes del Ejercicio Anterior (C = C1 + C2)	0	0	0
C1. Remanentes de Ingresos de Libre Disposición aplicados en el periodo	0	0	0
C2. Remanentes de Transferencias Federales Etiquetadas aplicados en el periodo	0	0	0
I. Balance Presupuestario (I = A - B + C)	0	-246	-1,396
II. Balance Presupuestario sin Financiamiento Neto (II = I - A3)	0	-246	-1,396
III. Balance Presupuestario sin Financiamiento Neto y sin Remanentes del Ejercicio Anterior (III = II - C)	0	-246	-1,396

Concepto	Aprobado	Devengad o	Pagado
E. Intereses, Comisiones y Gastos de la Deuda (E = E1+E2)	0	0	0
E1. Intereses, Comisiones y Gastos de la Deuda con Gasto No Etiquetado	0	0	0
E2. Intereses, Comisiones y Gastos de la Deuda con Gasto Etiquetado	0	0	0
IV. Balance Primario (IV = III + E)	0	-246	-1,396

Concepto	Estimado/ Aprobado	Devengad o	Recaudad o/ Pagado
F. Financiamiento (F = F1 + F2)	0	0	0
F1. Financiamiento con Fuente de Pago de Ingresos de Libre Disposición	0	0	0
F2. Financiamiento con Fuente de Pago de Transferencias Federales Etiquetadas	0	0	0
G. Amortización de la Deuda (G = G1 + G2)	0	0	0
G1. Amortización de la Deuda Pública con Gasto No Etiquetado	0	0	0
G2. Amortización de la Deuda Pública con Gasto Etiquetado	0	0	0
A3. Financiamiento Neto (A3 = F - G)	0	0	0

Concepto	Estimado/ Aprobado	Devengad o	Recaudad o/ Pagado
A1. Ingresos de Libre Disposición	0	106	106
A3.1 Financiamiento Neto con Fuente de Pago de Ingresos de Libre Disposición (A3.1 = F1 - G1)	0	0	0
F1. Financiamiento con Fuente de Pago de Ingresos de Libre Disposición	0	0	0
G1. Amortización de la Deuda Pública con Gasto No Etiquetado	0	0	0
B1. Gasto No Etiquetado (sin incluir Amortización de la Deuda Pública)	12,000	8,000	6,850
C1. Remanentes de Ingresos de Libre Disposición aplicados en el periodo	0	0	0
V. Balance Presupuestario de Recursos Disponibles (V = A1 + A3.1 - B1 + C1)	-12,000	-7,894	-6,744
VI. Balance Presupuestario de Recursos Disponibles sin Financiamiento Neto (VI = V - A3.1)	-12,000	-7,894	-6,744

INSTITUTO MUNICIPAL DE LA MUJER DE BENITO JUÁREZ, QUINTANA ROO

Balance Presupuestario - LDF

Del 1 de enero al 31 de diciembre de 2021

(Miles de pesos)

Concepto	Estimado/ Aprobado	Devengad o	Recaudad o/ Pagado
A2. Transferencias Federales Etiquetadas	0	0	0
A3.2 Financiamiento Neto con Fuente de Pago de Transferencias Federales Etiquetadas (A3.2 = F2 - G2)	0	0	0
F2. Financiamiento con Fuente de Pago de Transferencias Federales Etiquetadas	0	0	0
G2. Amortización de la Deuda Pública con Gasto Etiquetado	0	0	0
B2. Gasto Etiquetado (sin incluir Amortización de la Deuda Pública)	0	0	0
C2. Remanentes de Transferencias Federales Etiquetadas aplicados en el periodo	0	0	0
VII. Balance Presupuestario de Recursos Etiquetados (VII = A2 + A3.2 - B2 + C2)	0	0	0
VIII. Balance Presupuestario de Recursos Etiquetados sin Financiamiento Neto (VIII = VII - A3.2)	0	0	0

FORMATO 5 ESTADO ANALÍTICO DE INGRESOS DETALLADO – LDF

INSTITUTO MUNICIPAL DE LA MUJER DE BENITO JUÁREZ, QUINTANA ROO						
Estado Analítico de Ingresos Detallado - LDF						
Del 1 de enero al 31 de diciembre de 2021						
(Miles de pesos)						
Concepto	Ingreso					Diferencia
	Estimado	Ampliaciones/(Reducciones)	Modificado	Devengado	Recaudado	
Ingresos de Libre Disposición						
A. Impuestos	0	0	0	0	0	0
B. Cuotas y Aportaciones de Seguridad Social	0	0	0	0	0	0
C. Contribuciones de Mejoras	0	0	0	0	0	0
D. Derechos	0	0	0	0	0	0
E. Productos	0	0	0	0	0	0
F. Aprovechamientos	0	1,976	1,976	106	106	106
G. Ingresos por Ventas de Bienes y Servicios	0	0	0	0	0	0
H. Participaciones	0	0	0	0	0	0
h1) Fondo General de Participaciones	0	0	0	0	0	0
h2) Fondo de Fomento Municipal	0	0	0	0	0	0
h3) Fondo de Fiscalización y Recaudación	0	0	0	0	0	0
h4) Fondo de Compensación	0	0	0	0	0	0
h5) Fondo de Extracción de Hidrocarburos	0	0	0	0	0	0
h6) Impuesto Especial Sobre Producción y Servicios	0	0	0	0	0	0
h7) 0.136% de la Recaudación Federal Participable	0	0	0	0	0	0
h8) 3.17% Sobre Extracción de Petróleo	0	0	0	0	0	0
h9) Gasolinas y Diésel	0	0	0	0	0	0
h10) Fondo del Impuesto Sobre la Renta	0	0	0	0	0	0
h11) Fondo de Estabilización de los Ingresos de las Entidades	0	0	0	0	0	0
I. Federativas	0	0	0	0	0	0
I. Incentivos Derivados de la Colaboración Fiscal	0	0	0	0	0	0
i1) Tenencia o Uso de Vehículos	0	0	0	0	0	0
i2) Fondo de Compensación ISAN	0	0	0	0	0	0
i3) Impuesto Sobre Automóviles Nuevos	0	0	0	0	0	0
i4) Fondo de Compensación de Repecos-Intermedios	0	0	0	0	0	0
i5) Otros Incentivos Económicos	0	0	0	0	0	0
J. Transferencias	12,000	-4,000	8,000	8,000	6,850	-5,150
K. Convenios	0	0	0	0	0	0
k1) Otros Convenios y Subsidios	0	0	0	0	0	0
L. Otros Ingresos de Libre Disposición	0	0	0	0	0	0
l1) Participaciones en Ingresos Locales	0	0	0	0	0	0
l2) Otros Ingresos de Libre Disposición	0	0	0	0	0	0
I. Total de Ingresos de Libre Disposición	12,000	-2,024	9,976	8,106	6,956	-5,044
Ingresos Excedentes de Ingresos de Libre Disposición	0	0	0	0	0	0
Transferencias Federales Etiquetadas						
A. Aportaciones	0	0	0	0	0	0
a1) Fondo de Aportaciones para la Nómina Educativa y Gasto Operativo	0	0	0	0	0	0
a2) Fondo de Aportaciones para los Servicios de Salud	0	0	0	0	0	0
a3) Fondo de Aportaciones para la Infraestructura Social	0	0	0	0	0	0
a4) Fondo de Aportaciones para el Fortalecimiento de los Municipios y de las Demarcaciones del D.F.	0	0	0	0	0	0
a5) Fondo de Aportaciones Múltiples	0	0	0	0	0	0
a6) Fondo de Aportaciones para la Educación Tecnológica y de Adultos	0	0	0	0	0	0
a7) Fondo de Aportaciones para la Seguridad Pública de los Estados y del Distrito Federal	0	0	0	0	0	0
a8) Fondo de Aportaciones para el Fortalecimiento de las Entidades Federativas	0	0	0	0	0	0
B. Convenios (B=b1+b2+b3+b4)	0	0	0	0	0	0
b1) Convenios de Protección Social en Salud	0	0	0	0	0	0
b2) Convenios de Descentralización	0	0	0	0	0	0
b3) Convenios de Reasignación	0	0	0	0	0	0
b4) Otros Convenios y Subsidios	0	0	0	0	0	0
C. Fondos Distintos de Aportaciones	0	0	0	0	0	0
c1) Fondo para Entidades Federativas y Municipios Productores de Hidrocarburos	0	0	0	0	0	0
c2) Fondo Minero	0	0	0	0	0	0
D. Transferencias, Subsidios y Subvenciones, y Pensiones y Jubilaciones	0	0	0	0	0	0
E. Otras Transferencias Federales Etiquetadas	0	0	0	0	0	0
II. Total de Transferencias Federales Etiquetadas	0	0	0	0	0	0
III. Ingresos Derivados de Financiamientos	0	0	0	0	0	0
A. Ingresos Derivados de Financiamientos	0	0	0	0	0	0
IV. Total de Ingresos	12,000	-2,024	9,976	8,106	6,956	-5,044

INSTITUTO MUNICIPAL DE LA MUJER DE BENITO JUÁREZ, QUINTANA ROO						
Estado Analítico de Ingresos Detallado - LDF						
Del 1 de enero al 31 de diciembre de 2021						
(Miles de pesos)						
Concepto	Ingreso					Diferencia
	Estimado	Ampliaciones/(Reducciones)	Modificado	Devengado	Recaudado	
Datos Informativos	0	0	0	0	0	0
1. Ingresos Derivados de Financiamientos con Fuente de Pago de Ingresos de Libre Disposición	0	0	0	0	0	0
2. Ingresos Derivados de Financiamientos con Fuente de Pago de Transferencias Federales Etiquetadas	0	0	0	0	0	0
3. Ingresos Derivados de Financiamientos	0	0	0	0	0	0

FORMATO 6 A) ESTADO ANALÍTICO DEL EJERCICIO DEL PRESUPUESTO DE EGRESOS DETALLADO - LDF (CLASIFICACIÓN POR OBJETO DEL GASTO)

INSTITUTO MUNICIPAL DE LA MUJER DE BENITO JUÁREZ, QUINTANA ROO						
Estado Analítico del Ejercicio del Presupuesto de Egresos Detallado - LDF						
Clasificación por Objeto del Gasto (Capítulo y Concepto)						
Del 1 de enero al 31 de diciembre de 2021						
(Miles de pesos)						
Concepto (c)	Egresos					Subejercicio (e)
	Aprobado	Ampliaciones/ (Reducciones)	Modificado	Devengado	Pagado	
I. Gasto No Etiquetado	12,000	-2,024	9,976	8,352	8,352	1,624
A. Servicios Personales	238	-80	158	129	129	29
a1) Remuneraciones al Personal de Carácter Permanente	0	0	0	0	0	0
a2) Remuneraciones al Personal de Carácter Transitorio	238	-80	158	129	129	29
a3) Remuneraciones Adicionales y Especiales	0	0	0	0	0	0
a4) Seguridad Social	0	0	0	0	0	0
a5) Otras Prestaciones Sociales y Económicas	0	0	0	0	0	0
a6) Previsiones	0	0	0	0	0	0
a7) Pago de Estímulos a Servidores Públicos	0	0	0	0	0	0
B. Materiales y Suministros	4,902	-1,773	3,129	3,058	3,058	70
b1) Materiales de Administración, Emisión de Documentos y Artículos Oficiales	4,000	-1,725	2,275	2,268	2,268	7
b2) Alimentos y Utensilios	170	-119	51	31	31	19
b3) Materias Primas y Materiales de Producción y Comercialización	0	0	0	0	0	0
b4) Materiales y Artículos de Construcción y de Reparación	80	202	282	267	267	16
b5) Productos Químicos, Farmacéuticos y de Laboratorio	250	-236	14	13	13	1
b6) Combustibles, Lubricantes y Aditivos	360	-50	310	291	291	18
b7) Vestuario, Blancos, Prendas de Protección y Artículos Deportivos	0	197	197	188	188	9
b8) Materiales y Suministros Para Seguridad	0	0	0	0	0	0
b9) Herramientas, Refacciones y Accesorios	42	-42	0	0	0	0
C. Servicios Generales	6,550	139	6,689	5,165	5,165	1,524
c1) Servicios Básicos	161	-138	23	13	13	10
c2) Servicios de Arrendamiento	344	147	491	379	379	112
c3) Servicios Profesionales, Científicos, Técnicos y Otros Servicios	2,407	1,050	3,457	2,332	2,332	1,125
c4) Servicios Financieros, Bancarios y Comerciales	2	6	8	4	4	4
c5) Servicios de Instalación, Reparación, Mantenimiento y Conservación	4	576	580	345	345	235
c6) Servicios de Comunicación Social y Publicidad	3,330	-1,411	1,919	1,911	1,911	8
c7) Servicios de Traslado y Viáticos	103	-2	101	90	90	11
c8) Servicios Oficiales	191	-95	96	87	87	9
c9) Otros Servicios Generales	8	6	14	4	4	9
D. Transferencias, Asignaciones, Subsidios y Otras Ayudas	0	0	0	0	0	0
d1) Transferencias Internas y Asignaciones al Sector Público	0	0	0	0	0	0
d2) Transferencias al Resto del Sector Público	0	0	0	0	0	0
d3) Subsidios y Subvenciones	0	0	0	0	0	0
d4) Ayudas Sociales	0	0	0	0	0	0
d5) Pensiones y Jubilaciones	0	0	0	0	0	0
d6) Transferencias a Fideicomisos, Mandatos y Otros Análogos	0	0	0	0	0	0
d7) Transferencias a la Seguridad Social	0	0	0	0	0	0
d8) Donativos	0	0	0	0	0	0
d9) Transferencias al Exterior	0	0	0	0	0	0
E. Bienes Muebles, Inmuebles e Intangibles	310	-310	0	0	0	0
e1) Mobiliario y Equipo de Administración	310	-310	0	0	0	0
e2) Mobiliario y Equipo Educativo y Recreativo	0	0	0	0	0	0
e3) Equipo e Instrumental Médico y de Laboratorio	0	0	0	0	0	0
e4) Vehículos y Equipo de Transporte	0	0	0	0	0	0
e5) Equipo de Defensa y Seguridad	0	0	0	0	0	0
e6) Maquinaria, Otros Equipos y Herramientas	0	0	0	0	0	0
e7) Activos Biológicos	0	0	0	0	0	0
e8) Bienes Inmuebles	0	0	0	0	0	0
e9) Activos Intangibles	0	0	0	0	0	0
F. Inversión Pública	0	0	0	0	0	0
f1) Obra Pública en Bienes de Dominio Público	0	0	0	0	0	0
f2) Obra Pública en Bienes Propios	0	0	0	0	0	0
f3) Proyectos Productivos y Acciones de Fomento	0	0	0	0	0	0
G. Inversiones Financieras y Otras Provisiones	0	0	0	0	0	0
g1) Inversiones Para el Fomento de Actividades Productivas	0	0	0	0	0	0
g2) Acciones y Participaciones de Capital	0	0	0	0	0	0
g3) Compra de Títulos y Valores	0	0	0	0	0	0
g4) Concesión de Préstamos	0	0	0	0	0	0

INSTITUTO MUNICIPAL DE LA MUJER DE BENITO JUÁREZ, QUINTANA ROO
Estado Analítico del Ejercicio del Presupuesto de Egresos Detallado - LDF
Clasificación por Objeto del Gasto (Capítulo y Concepto)
 Del 1 de enero al 31 de diciembre de 2021
 (Miles de pesos)

Concepto (c)	Egresos					Subejercicio (e)
	Aprobado	Ampliaciones/ (Reducciones)	Modificado	Devengado	Pagado	
g5) Inversiones en Fideicomisos, Mandatos y Otros	0	0	0	0	0	0
Análogos Fideicomiso de Desastres Naturales (Informativo)	0	0	0	0	0	0
g6) Otras Inversiones Financieras	0	0	0	0	0	0
g7) Provisiones para Contingencias y Otras	0	0	0	0	0	0
Erogaciones Especiales	0	0	0	0	0	0
H. Participaciones y Aportaciones	0	0	0	0	0	0
h1) Participaciones	0	0	0	0	0	0
h2) Aportaciones	0	0	0	0	0	0
h3) Convenios	0	0	0	0	0	0
I. Deuda Pública	0	0	0	0	0	0
i1) Amortización de la Deuda Pública	0	0	0	0	0	0
i2) Intereses de la Deuda Pública	0	0	0	0	0	0
i3) Comisiones de la Deuda Pública	0	0	0	0	0	0
i4) Gastos de la Deuda Pública	0	0	0	0	0	0
i5) Costo por Coberturas	0	0	0	0	0	0
i6) Apoyos Financieros	0	0	0	0	0	0
i7) Adeudos de Ejercicios Fiscales Anteriores (ADEFAS)	0	0	0	0	0	0
II. Gasto Etiquetado	0	0	0	0	0	0
A. Servicios Personales	0	0	0	0	0	0
a1) Remuneraciones al Personal de Carácter Permanente	0	0	0	0	0	0
a2) Remuneraciones al Personal de Carácter Transitorio	0	0	0	0	0	0
a3) Remuneraciones Adicionales y Especiales	0	0	0	0	0	0
a4) Seguridad Social	0	0	0	0	0	0
a5) Otras Prestaciones Sociales y Económicas	0	0	0	0	0	0
a6) Previsiones	0	0	0	0	0	0
a7) Pago de Estímulos a Servidores Públicos	0	0	0	0	0	0
B. Materiales y Suministros	0	0	0	0	0	0
b1) Materiales de Administración, Emisión de Documentos y Artículos Oficiales	0	0	0	0	0	0
b2) Alimentos y Utensilios	0	0	0	0	0	0
b3) Materias Primas y Materiales de Producción y Comercialización	0	0	0	0	0	0
b4) Materiales y Artículos de Construcción y de Reparación	0	0	0	0	0	0
b5) Productos Químicos, Farmacéuticos y de Laboratorio	0	0	0	0	0	0
b6) Combustibles, Lubricantes y Aditivos	0	0	0	0	0	0
b7) Vestuario, Blancos, Prendas de Protección y Artículos Deportivos	0	0	0	0	0	0
b8) Materiales y Suministros Para Seguridad	0	0	0	0	0	0
b9) Herramientas, Refacciones y Accesorios Menores	0	0	0	0	0	0
C. Servicios Generales	0	0	0	0	0	0
c1) Servicios Básicos	0	0	0	0	0	0
c2) Servicios de Arrendamiento	0	0	0	0	0	0
c3) Servicios Profesionales, Científicos, Técnicos y Otros	0	0	0	0	0	0
Servicios	0	0	0	0	0	0
c4) Servicios Financieros, Bancarios y Comerciales	0	0	0	0	0	0
c5) Servicios de Instalación, Reparación, Mantenimiento y Conservación	0	0	0	0	0	0
c6) Servicios de Comunicación Social y Publicidad	0	0	0	0	0	0
c7) Servicios de Traslado y Viáticos	0	0	0	0	0	0
c8) Servicios Oficiales	0	0	0	0	0	0
c9) Otros Servicios Generales	0	0	0	0	0	0
D. Transferencias, Asignaciones, Subsidios y Otras Ayudas	0	0	0	0	0	0
d1) Transferencias Internas y Asignaciones al Sector Público	0	0	0	0	0	0
d2) Transferencias al Resto del Sector Público	0	0	0	0	0	0
d3) Subsidios y Subvenciones	0	0	0	0	0	0
d4) Ayudas Sociales	0	0	0	0	0	0
d5) Pensiones y Jubilaciones	0	0	0	0	0	0
d6) Transferencias a Fideicomisos, Mandatos y Otros	0	0	0	0	0	0
Análogos	0	0	0	0	0	0
d7) Transferencias a la Seguridad Social	0	0	0	0	0	0
d8) Donativos	0	0	0	0	0	0
d9) Transferencias al Exterior	0	0	0	0	0	0
E. Bienes Muebles, Inmuebles e Intangibles	0	0	0	0	0	0
e1) Mobiliario y Equipo de Administración	0	0	0	0	0	0
e2) Mobiliario y Equipo Educativo y Recreativo	0	0	0	0	0	0
e3) Equipo e Instrumental Médico y de Laboratorio	0	0	0	0	0	0
e4) Vehículos y Equipo de Transporte	0	0	0	0	0	0
e5) Equipo de Defensa y Seguridad	0	0	0	0	0	0
e6) Maquinaria, Otros Equipos y Herramientas	0	0	0	0	0	0
e7) Activos Biológicos	0	0	0	0	0	0
e8) Bienes Inmuebles	0	0	0	0	0	0
e9) Activos Intangibles	0	0	0	0	0	0
F. Inversión Pública	0	0	0	0	0	0
f1) Obra Pública en Bienes de Dominio Público	0	0	0	0	0	0
f2) Obra Pública en Bienes Propios	0	0	0	0	0	0
f3) Proyectos Productivos y Acciones de Fomento	0	0	0	0	0	0
G. Inversiones Financieras y Otras Provisiones	0	0	0	0	0	0
g1) Inversiones Para el Fomento de Actividades Productivas	0	0	0	0	0	0

INSTITUTO MUNICIPAL DE LA MUJER DE BENITO JUÁREZ, QUINTANA ROO						
Estado Analítico del Ejercicio del Presupuesto de Egresos Detallado - LDF						
Clasificación por Objeto del Gasto (Capítulo y Concepto)						
Del 1 de enero al 31 de diciembre de 2021						
(Miles de pesos)						
Concepto (c)	Aprobado	Ampliaciones/ (Reducciones)	Egresos			Subejercicio (e)
			Modificado	Devengado	Pagado	
g2) Acciones y Participaciones de Capital	0	0	0	0	0	0
g3) Compra de Títulos y Valores	0	0	0	0	0	0
g4) Concesión de Préstamos	0	0	0	0	0	0
g5) Inversiones en Fideicomisos, Mandatos y Otros	0	0	0	0	0	0
Análogos Fideicomiso de Desastres Naturales (Informativo)	0	0	0	0	0	0
g6) Otras Inversiones Financieras	0	0	0	0	0	0
g7) Provisiones para Contingencias y Otras	0	0	0	0	0	0
Erogaciones Especiales	0	0	0	0	0	0
H. Participaciones y Aportaciones	0	0	0	0	0	0
h1) Participaciones	0	0	0	0	0	0
h2) Aportaciones	0	0	0	0	0	0
h3) Convenios	0	0	0	0	0	0
I. Deuda Pública	0	0	0	0	0	0
i1) Amortización de la Deuda Pública	0	0	0	0	0	0
i2) Intereses de la Deuda Pública	0	0	0	0	0	0
i3) Comisiones de la Deuda Pública	0	0	0	0	0	0
i4) Gastos de la Deuda Pública	0	0	0	0	0	0
i5) Costo por Coberturas	0	0	0	0	0	0
i6) Apoyos Financieros	0	0	0	0	0	0
i7) Adeudos de Ejercicios Fiscales Anteriores	0	0	0	0	0	0
(ADEFAS)	0	0	0	0	0	0
III. Total de Egresos	12,000	-2,024	9,976	8,352	8,352	1,624

FORMATO 6 B) ESTADO ANALÍTICO DEL EJERCICIO DEL PRESUPUESTO DE EGRESOS DETALLADO - LDF (CLASIFICACIÓN ADMINISTRATIVA)

INSTITUTO MUNICIPAL DE LA MUJER DE BENITO JUÁREZ, QUINTANA ROO Estado Analítico del Ejercicio del Presupuesto de Egresos Detallado - LDF Clasificación Administrativa Del 1 de enero al 31 de diciembre de 2021 (Miles de pesos)						
Concepto (c)	Egresos					Subejercicio (e)
	Aprobado (d)	Ampliaciones/ (Reducciones)	Modificado	Devengado	Pagado	
I. Gasto No Etiquetado	12,000	-2,024	9,976	8,352	8,352	1,624
Sector público municipal	0	0	0	0	0	0
Sector público no financiero	0	0	0	0	0	0
Gobierno general municipal	0	0	0	0	0	0
Gobierno municipal	0	0	0	0	0	0
Órgano Ejecutivo Municipal	0	0	0	0	0	0
INSTITUTO MUNICIPAL DE LA MUJER	12,000	-2,024	9,976	8,352	8,352	1,624
II. Gasto Etiquetado	0	0	0	0	0	0
Sector público municipal	0	0	0	0	0	0
Sector público no financiero	0	0	0	0	0	0
Gobierno general municipal	0	0	0	0	0	0
Gobierno municipal	0	0	0	0	0	0
Órgano Ejecutivo Municipal	0	0	0	0	0	0
III. Total de Egresos	12,000	-2,024	9,976	8,352	8,352	1,624

FORMATO 6 C) ESTADO ANALÍTICO DEL EJERCICIO DEL PRESUPUESTO DE EGRESOS DETALLADO - LDF (CLASIFICACIÓN FUNCIONAL)

INSTITUTO MUNICIPAL DE LA MUJER DE BENITO JUÁREZ, QUINTANA ROO Estado Analítico del Ejercicio del Presupuesto de Egresos Detallado - LDF Clasificación Funcional (Finalidad y Función) Del 1 de enero al 31 de diciembre de 2021 (Miles de pesos)						
Concepto (c)	Egresos					Subejercicio
	Aprobado	Ampliaciones/ (Reducciones)	Modificado	Devengado	Pagado	
I. Gasto No Etiquetado	12,000	-2,024	9,976	8,352	8,352	1,624
A. Gobierno	0	0	0	0	0	0
a1) Legislación	0	0	0	0	0	0
a2) Justicia	0	0	0	0	0	0
a3) Coordinación de la Política de Gobierno	0	0	0	0	0	0
a4) Relaciones Exteriores	0	0	0	0	0	0
a5) Asuntos Financieros y Hacendarios	0	0	0	0	0	0
a6) Seguridad Nacional	0	0	0	0	0	0
a7) Asuntos de Orden Público y de Seguridad Interior	0	0	0	0	0	0
a8) Otros Servicios Generales	0	0	0	0	0	0
B. Desarrollo Social	12,000	-2,024	9,976	8,352	8,352	1,624
b1) Protección Ambiental	0	0	0	0	0	0
b2) Vivienda y Servicios a la Comunidad	0	0	0	0	0	0
b3) Salud	0	0	0	0	0	0
b4) Recreación, Cultura y Otras Manifestaciones Sociales	0	0	0	0	0	0
b5) Educación	0	0	0	0	0	0
b6) Protección Social	12,000	-2,024	9,976	8,352	8,352	1,624
b7) Otros Asuntos Sociales	0	0	0	0	0	0
C. Desarrollo Económico	0	0	0	0	0	0
c1) Asuntos Económicos, Comerciales y Laborales en General	0	0	0	0	0	0
c2) Agropecuaria, Silvicultura, Pesca y Caza	0	0	0	0	0	0
c3) Combustibles y Energía	0	0	0	0	0	0
c4) Minería, Manufacturas y Construcción	0	0	0	0	0	0
c5) Transporte	0	0	0	0	0	0
c6) Comunicaciones	0	0	0	0	0	0
c7) Turismo	0	0	0	0	0	0
c8) Ciencia, Tecnología e Innovación	0	0	0	0	0	0
c9) Otras Industrias y Otros Asuntos Económicos	0	0	0	0	0	0
D. Otras No Clasificadas en Funciones Anteriores	0	0	0	0	0	0
d1) Transacciones de la Deuda pública / Costo Financiero de la Deuda	0	0	0	0	0	0
d2) Transferencias, Participaciones y Aportaciones Entre Diferentes Niveles y Ordenes de Gobierno	0	0	0	0	0	0
d3) Saneamiento del Sistema Financiero	0	0	0	0	0	0
d4) Adeudos de Ejercicios Fiscales Anteriores	0	0	0	0	0	0
II. Gasto Etiquetado	0	0	0	0	0	0
A. Gobierno	0	0	0	0	0	0
a1) Legislación	0	0	0	0	0	0
a2) Justicia	0	0	0	0	0	0
a3) Coordinación de la Política de Gobierno	0	0	0	0	0	0
a4) Relaciones Exteriores	0	0	0	0	0	0
a5) Asuntos Financieros y Hacendarios	0	0	0	0	0	0
a6) Seguridad Nacional	0	0	0	0	0	0
a7) Asuntos de Orden Público y de Seguridad Interior	0	0	0	0	0	0
a8) Otros Servicios Generales	0	0	0	0	0	0
B. Desarrollo Social	0	0	0	0	0	0
b1) Protección Ambiental	0	0	0	0	0	0
b2) Vivienda y Servicios a la Comunidad	0	0	0	0	0	0
b3) Salud	0	0	0	0	0	0
b4) Recreación, Cultura y Otras Manifestaciones Sociales	0	0	0	0	0	0
b5) Educación	0	0	0	0	0	0
b6) Protección Social	0	0	0	0	0	0
b7) Otros Asuntos Sociales	0	0	0	0	0	0
C. Desarrollo Económico	0	0	0	0	0	0
c1) Asuntos Económicos, Comerciales y Laborales en General	0	0	0	0	0	0
c2) Agropecuaria, Silvicultura, Pesca y Caza	0	0	0	0	0	0
c3) Combustibles y Energía	0	0	0	0	0	0
c4) Minería, Manufacturas y Construcción	0	0	0	0	0	0
c5) Transporte	0	0	0	0	0	0
c6) Comunicaciones	0	0	0	0	0	0
c7) Turismo	0	0	0	0	0	0
c8) Ciencia, Tecnología e Innovación	0	0	0	0	0	0
c9) Otras Industrias y Otros Asuntos Económicos	0	0	0	0	0	0

INSTITUTO MUNICIPAL DE LA MUJER DE BENITO JUÁREZ, QUINTANA ROO Estado Analítico del Ejercicio del Presupuesto de Egresos Detallado - LDF Clasificación Funcional (Finalidad y Función) Del 1 de enero al 31 de diciembre de 2021 (Miles de pesos)						
Concepto (c)	Egresos					Subejercicio
	Aprobado	Ampliaciones/ (Reducciones)	Modificado	Devengado	Pagado	
D. Otras No Clasificadas en Funciones Anteriores w	0	0	0	0	0	0
d1) Transacciones de la Deuda pública / Costo Financiero de la Deuda	0	0	0	0	0	0
d2) Transferencias, Participaciones y Aportaciones Entre Diferentes Niveles y Ordenes de Gobierno	0	0	0	0	0	0
d3) Saneamiento del Sistema Financiero	0	0	0	0	0	0
d4) Adeudos de Ejercicios Fiscales Anteriores	0	0	0	0	0	0
III. Total de Egresos	12,000	-2,024	9,976	8,352	8,352	1,624

**FORMATO 6 D) ESTADO ANALÍTICO DEL EJERCICIO DEL PRESUPUESTO DE EGRESOS DETALLADO - LDF
(CLASIFICACIÓN DE SERVICIOS PERSONALES POR CATEGORÍA)**

INSTITUTO MUNICIPAL DE LA MUJER DE BENITO JUÁREZ, QUINTANA ROO Estado Analítico del Ejercicio del Presupuesto de Egresos Detallado - LDF Clasificación de Servicios Personales por Categoría Del 1 de enero al 31 de diciembre de 2021 (Miles de pesos)						
Concepto (c)	Egresos					Subejercicio (e)
	Aprobado (d)	Ampliaciones / (Reducciones)	Modificado	Devengado	Pagado	
I. Gasto No Etiquetado	238	-80	158	129	129	29
A. Personal Administrativo y de Servicio Público	238	-80	158	129	129	29
B. Magisterio	0	0	0	0	0	0
C. Servicios de Salud	0	0	0	0	0	0
c1) Personal Administrativo	0	0	0	0	0	0
c2) Personal Médico, Paramédico y afín	0	0	0	0	0	0
D. Seguridad Pública	0	0	0	0	0	0
E. Gastos asociados a la implementación de nuevas leyes federales o reformas a las mismas	0	0	0	0	0	0
e1) Nombre del Programa o Ley 1	0	0	0	0	0	0
e2) Nombre del Programa o Ley 2	0	0	0	0	0	0
F. Sentencias laborales definitivas	0	0	0	0	0	0
II. Gasto Etiquetado	0	0	0	0	0	0
A. Personal Administrativo y de Servicio Público	0	0	0	0	0	0
B. Magisterio	0	0	0	0	0	0
C. Servicios de Salud	0	0	0	0	0	0
c1) Personal Administrativo	0	0	0	0	0	0
c2) Personal Médico, Paramédico y afín	0	0	0	0	0	0
D. Seguridad Pública	0	0	0	0	0	0
E. Gastos asociados a la implementación de nuevas leyes federales o reformas a las mismas	0	0	0	0	0	0
e1) Nombre del Programa o Ley 1	0	0	0	0	0	0
e2) Nombre del Programa o Ley 2	0	0	0	0	0	0
F. Sentencias laborales definitivas	0	0	0	0	0	0
III. Total del Gasto en Servicios Personales	238	-80	158	129	129	29

Página 68



RELACIÓN DE LAS CUENTAS BANCARIAS PRODUCTIVAS ESPECÍFICAS EN LAS CUALES SE DEPOSITEN LOS RECURSOS FEDERALES TRANSFERIDOS

INSTITUTO MUNICIPAL DE LA MUJER DE BENITO JUÁREZ, QUINTANA ROO Relación de cuentas bancarias productivas específicas Periodo ejercicio 2021		
Fondo, Programa o Convenio	Datos de la Cuenta Bancaria	
	Institución Bancaria	Número de Cuenta
PRESUPUESTO AUTORIZADO INSTITUTO MUNICIPAL DE LA MUJER	HSBC	4056988868



RELACIÓN DE ESQUEMAS BURSÁTILES Y DE COBERTURAS FINANCIERAS

En relación a los esquemas bursátiles y de coberturas financieras, se aclara que no es aplicable al **Instituto Municipal de la Mujer de Benito Juárez, Quintana Roo**, ya que este Ente Público no realiza operaciones de dicha naturaleza, la presente es con la finalidad de dar cumplimiento al artículo 46, último párrafo Ley General de Contabilidad Gubernamental.



RELACIÓN DE BIENES QUE COMPONEN EL PATRIMONIO DEL ENTE PÚBLICO (ENLACE WEB DE PUBLICACIÓN)

<http://201.161.124.93//Contabilidad%20Gubernamental/Obligaciones%20LGCG/4TO%20TRIMESTRE/INFORMACI%C3%93N%20COMPLEMENTARIA/RELACI%C3%93N%20DE%20BIENES%20AL%2031%20DE%20DICIEMBRE%20DE%202021/RELACI%C3%93N%20DE%20BIENES%20AL%2031%20DE%20DICIEMBRE%202021072656.pdf>

ESTADO PRESUPUESTARIO DE INGRESOS Y EGRESOS

INSTITUTO MUNICIPAL DE LA MUJER DE BENITO JUÁREZ, QUINTANA ROO	
Estado Presupuestario de Ingresos y Egresos	
Del 1 de enero al 31 de diciembre de 2021	
(Miles de pesos)	
Concepto	2021
Ingresos	
Impuestos	0
Cuotas y Aportaciones de seguridad social	0
Contribuciones de mejoras	0
Derechos	0
Productos	0
Aprovechamientos	106
Ingresos por ventas de bienes y servicios	0
Participaciones y Aportaciones	0
Transferencias, Asignaciones, Subsidios y Otras Ayudas	8,000
Ingresos Derivados de Financiamientos	0
Suma de ingresos	8,106
Egresos	
Servicios personales	129
Materiales y suministros	3,058
Servicios generales	5,165
Transferencias, asignaciones, subsidios y otras ayudas	0
Bienes muebles, inmuebles e intangibles	0
Inversión pública	0
Inversiones financieras y otras provisiones	0
Participaciones y aportaciones	0
Deuda pública	0
Suma de egresos	8,352
Déficit del ejercicio	-246

ESTADOS ANALÍTICOS COMPARATIVOS DEL EJERCICIO DEL PRESUPUESTO DE EGRESOS

ESTADOS ANALÍTICOS COMPARATIVOS DE INGRESOS PRESUPUESTARIOS

INSTITUTO MUNICIPAL DE LA MUJER DE BENITO JUÁREZ, QUINTANA ROO Estado Analítico de Ingresos CON BASE EN RECAUDADO Ejercicio 2021 comparativo con 2020 (Miles de pesos)							
Concepto	2020		2021		Variaciones respecto a: Ingreso estimado		Variación Real *
	Recaudado	Estimado	Recaudado	Estimado	Importe	%	%
Impuestos	0	0	0	0	0	0.00%	0.00%
Cuotas y Aportaciones de Seguridad Social	0	0	0	0	0	0.00%	0.00%
Contribuciones de Mejoras	0	0	0	0	0	0.00%	0.00%
Derechos	0	0	0	0	0	0.00%	0.00%
Productos	0	0	0	0	0	0.00%	0.00%
Aprovechamientos	12	0	106	106	106	0.00%	735.78%
Ingresos por Ventas de Bienes y Servicios	0	0	0	0	0	0.00%	0.00%
Participaciones y Aportaciones	0	0	0	0	0	0.00%	0.00%
Transferencias, Asignaciones, Subsidios y Otras Ayudas	8,835	12,000	6,850	6,850	-5,150	-42.92%	-26.64%
Ingresos Derivados de Financiamientos	0	0	0	0	0	0.00%	0.00%
Total	8,847	12,000	6,956	6,956	-5,044	-42.03%	-25.61%

* Factor de deflactación 1.0569

Deflactado con el Índice de Precios Promedio del Consumidor de la ciudad de Chetumal, Q. Roo.

Las cifras pueden presentar diferencias por redondeos.

INSTITUTO MUNICIPAL DE LA MUJER DE BENITO JUÁREZ, QUINTANA ROO Estado Analítico de Ingresos CON BASE EN RECAUDADO Ejercicio 2021 comparativo con 2020 (Miles de pesos)							
Concepto	2020		2021		Variaciones respecto a: Ingreso Estimado		Variación Real *
	Recaudado	Estimado	Recaudado	Estimado	Importe	%	%
Ingresos del Gobierno	12	0	106	106	106	0.00%	735.78%
Impuestos	0	0	0	0	0	0.00%	0.00%
Contribuciones de Mejoras	0	0	0	0	0	0.00%	0.00%
Derechos	0	0	0	0	0	0.00%	0.00%
Productos	0	0	0	0	0	0.00%	0.00%
Aprovechamientos	12	0	106	106	106	0.00%	735.78%
Participaciones y Aportaciones	0	0	0	0	0	0.00%	0.00%
Transferencias, Asignaciones, Subsidios y Otras Ayudas	0	0	0	0	0	0.00%	0.00%
Ingresos de Organismos y Empresas	8,835	12,000	6,850	6,850	-5,150	-42.92%	-26.64%
Cuotas y Aportaciones de Seguridad Social	0	0	0	0	0	0.00%	0.00%
Ingresos por Ventas de Bienes y Servicios	0	0	0	0	0	0.00%	0.00%
Transferencias, Asignaciones, Subsidios y Otras Ayudas	8,835	12,000	6,850	6,850	-5,150	-42.92%	-26.64%
Ingresos derivados de financiamiento	0	0	0	0	0	0.00%	0.00%
Ingresos Derivados de Financiamientos	0	0	0	0	0	0.00%	0.00%
Total	8,847	12,000	6,956	6,956	-5,044	-42.03%	-25.61%

* Factor de deflactación 1.0569

Deflactado con el Índice de Precios Promedio del Consumidor de la ciudad de Chetumal, Q. Roo.

Las cifras pueden presentar diferencias por redondeos.

ESTADOS ANALÍTICOS COMPARATIVOS DEL EJERCICIO DEL PRESUPUESTO DE EGRESOS

ESTADO ANALÍTICO COMPARATIVO DEL EJERCICIO DEL PRESUPUESTO DE EGRESOS POR OBJETO DEL GASTO

INSTITUTO MUNICIPAL DE LA MUJER DE BENITO JUÁREZ, QUINTANA ROO						
Estado Analítico del Ejercicio del Presupuesto de Egresos						
CON BASE EN DEVENGADO						
Clasificación por Objeto de Gasto						
Ejercicio 2021 comparativo con 2020						
(Pesos)						
Capítulo/Concepto	2020	2021		Variaciones respecto a: Presupuesto Aprobado 2021		Variación Real*
	Devengado	Aprobado	Devengado	Importe	%	%
Servicios Personales	110	238	129	-109	-45.80%	10.96%
Remuneraciones al Personal de Carácter Permanente	0	0	0	0	0.00%	0.00%
Remuneraciones al Personal de Carácter Transitorio	110	238	129	-109	-45.80%	10.96%
Remuneraciones Adicionales y Especiales	0	0	0	0	0.00%	0.00%
Seguridad Social	0	0	0	0	0.00%	0.00%
Otras Prestaciones Sociales y Económicas	0	0	0	0	0.00%	0.00%
Previsiones	0	0	0	0	0.00%	0.00%
Pago de Estímulos a Servidores Públicos	0	0	0	0	0.00%	0.00%
Materiales y Suministros	773	4,902	3,058	-1,844	-37.62%	274.30%
Materiales de Administración, Emisión de Documentos y Artículos Oficiales	383	4,000	2,268	-1,732	-43.30%	460.29%
Alimentos y Utensilios	24	170	31	-139	-81.76%	22.21%
Materias Primas y Materiales de Producción y Comercialización	0	0	0	0	0.00%	0.00%
Materiales y Artículos de Construcción y de Reparación	21	80	267	187	233.75%	1102.98%
Productos Químicos, Farmacéuticos y de Laboratorio	83	250	13	-237	-94.80%	-85.18%
Combustibles, Lubricantes y Aditivos	183	360	291	-69	-19.17%	50.46%
Vestuario, Blancos, Prendas de Protección y Artículos Deportivos	68	0	188	188	0.00%	161.59%
Materiales y Suministros Para Seguridad	0	0	0	0	0.00%	0.00%
Herramientas, Refacciones y Accesorios Menores	11	42	0	-42	-100.0%	-100.0%
Servicios Generales	3,301	6,550	5,165	-1,385	-21.15%	48.09%
Servicios Básicos	10	161	13	-148	-91.93%	23.00%
Servicios de Arrendamiento	206	344	379	35	10.17%	74.08%
Servicios Profesionales, Científicos, Técnicos y Otros Servicios	2,210	2,407	2,332	-75	-3.12%	-0.16%
Servicios Financieros, Bancarios y Comerciales	6	2	4	2	100.00%	-36.92%
Servicios de Instalación, Reparación, Mantenimiento y Conservación	318	4	345	341	8525.00%	2.65%
Servicios de Comunicación Social y Publicidad.	470	3,330	1,911	-1,419	-42.61%	284.71%
Servicios de Traslado y Viáticos	42	103	90	-13	-12.62%	102.75%
Servicios Oficiales	38	191	87	-104	-54.45%	116.6%
Otros Servicios Generales	0	8	4	-4	-50.00%	0.00%
Transferencias, Asignaciones, Subsidios y Otras Ayudas	0	0	0	0	0.00%	0.00%
Transferencias Internas y Asignaciones al Sector Público	0	0	0	0	0.00%	0.00%
Transferencias al Resto del Sector Público	0	0	0	0	0.00%	0.00%
Subsidios y Subvenciones	0	0	0	0	0.00%	0.00%
Ayudas Sociales	0	0	0	0	0.00%	0.00%
Pensiones y Jubilaciones	0	0	0	0	0.00%	0.00%
Transferencias a Fideicomisos, Mandatos y Otros Análogos	0	0	0	0	0.00%	0.00%
Transferencias a la Seguridad Social	0	0	0	0	0.00%	0.00%
Donativos	0	0	0	0	0.00%	0.00%
Transferencias al Exterior	0	0	0	0	0.00%	0.00%
Bienes Muebles, Inmuebles e Intangibles	3,480	310	0	-310	-100.00%	-100.00%
Mobiliario y Equipo de Administración	0	310	0	-310	-100.00%	0.00%
Mobiliario y Equipo Educativo y Recreativo	0	0	0	0	0.00%	0.00%
Equipo e Instrumental Médico y de Laboratorio	0	0	0	0	0.00%	0.00%
Vehículos y Equipo de Transporte	0	0	0	0	0.00%	0.00%
Equipo de Defensa y Seguridad	0	0	0	0	0.00%	0.00%

Maquinaria, Otros Equipos y Herramientas	0	0	0	0	0.00%	0.00%
Activos Biológicos	0	0	0	0	0.00%	0.00%
Bienes Inmuebles	0	0	0	0	0.00%	0.00%
Activos Intangibles	3,480	0	0	0	0.00%	-100.00%
Inversión Pública	3,317	0	0	0	0.00%	-100.00%
Obra Pública en Bienes de Dominio Público	3,317	0	0	0	0.00%	-100.00%
Obra Pública en Bienes Propios	0	0	0	0	0.00%	0.00%
Proyectos Productivos y Acciones de Fomento	0	0	0	0	0.00%	0.00%
Inversiones Financieras y Otras Provisiones	0	0	0	0	0.00%	0.00%
Inversiones Para el Fomento de Actividades Productivas.	0	0	0	0	0.00%	0.00%
Acciones y Participaciones de Capital	0	0	0	0	0.00%	0.00%
Compra de Títulos y Valores	0	0	0	0	0.00%	0.00%
Concesión de Préstamos	0	0	0	0	0.00%	0.00%
Inversiones en Fideicomisos, Mandatos y Otros Análogos	0	0	0	0	0.00%	0.00%
Otras Inversiones Financieras	0	0	0	0	0.00%	0.00%
Provisiones para Contingencias y Otras Erogaciones Especiales	0	0	0	0	0.00%	0.00%
Participaciones y Aportaciones	0	0	0	0	0.00%	0.00%
Participaciones	0	0	0	0	0.00%	0.00%
Aportaciones	0	0	0	0	0.00%	0.00%
Convenios	0	0	0	0	0.00%	0.00%
Deuda Pública	0	0	0	0	0.00%	0.00%
Amortización de la Deuda Pública	0	0	0	0	0.00%	0.00%
Intereses de la Deuda Pública	0	0	0	0	0.00%	0.00%
Comisiones de la Deuda Pública	0	0	0	0	0.00%	0.00%
Gastos de la Deuda Pública	0	0	0	0	0.00%	0.00%
Costo por Coberturas	0	0	0	0	0.00%	0.00%
Apoyos Financieros	0	0	0	0	0.00%	0.00%
Adeudos de Ejercicios Fiscales Anteriores (Adefas)	0	0	0	0	0.00%	0.00%
Total del Gasto	10,980	12,000	8,352	-3,648	-30.40%	-28.03%

* Factor de deflatación 1.0569

Deflactado con el Índice de Precios Promedio del Consumidor de la ciudad de Chetumal, Q. Roo.

Las cifras pueden presentar diferencias por redondeos.

INSTITUTO MUNICIPAL DE LA MUJER DE BENITO JUÁREZ, QUINTANA ROO

Estado Analítico del Ejercicio del Presupuesto de Egresos

CON BASE EN FLUJO DE EFECTIVO

Clasificación por Objeto de Gasto

Ejercicio 2021 comparativo con 2020

(Pesos)

Capítulo/Concepto	2020	2021		Variaciones respecto a: Presupuesto Aprobado 2021		Variación Real*
	Pagado	Aprobado	Pagado	Importe	%	%
Servicios Personales	110	238	129	-109	-45.80%	10.96%
Remuneraciones al Personal de Carácter Permanente	0	0	0	0	0.00%	0.00%
Remuneraciones al Personal de Carácter Transitorio	110	238	129	-109	-45.80%	10.96%
Remuneraciones Adicionales y Especiales	0	0	0	0	0.00%	0.00%
Seguridad Social	0	0	0	0	0.00%	0.00%
Otras Prestaciones Sociales y Económicas	0	0	0	0	0.00%	0.00%
Previsiones	0	0	0	0	0.00%	0.00%
Pago de Estímulos a Servidores Públicos	0	0	0	0	0.00%	0.00%
Materiales y Suministros	773	4,902	3,058	-1,844	-37.62%	274.30%
Materiales de Administración, Emisión de Documentos y Artículos Oficiales	383	4,000	2,268	-1,732	-43.30%	460.29%
Alimentos y Utensilios	24	170	31	-139	-81.76%	22.21%
Materias Primas y Materiales de Producción y Comercialización	0	0	0	0	0.00%	0.00%
Materiales y Artículos de Construcción y de Reparación	21	80	267	187	233.75%	1102.98%
Productos Químicos, Farmacéuticos y de Laboratorio	83	250	13	-237	-94.80%	-85.18%
Combustibles, Lubricantes y Aditivos	183	360	291	-69	-19.17%	50.46%
Vestuario, Blancos, Prendas de Protección y Artículos Deportivos	68	0	188	188	0.00%	161.59%
Materiales y Suministros Para Seguridad	0	0	0	0	0.00%	0.00%
Herramientas, Refacciones y Accesorios Menores	11	42	0	-42	-100.0%	-100.0%
Servicios Generales	3,101	6,550	5,165	-1,385	-21.15%	57.59%
Servicios Básicos	10	161	13	-148	-91.93%	23.00%
Servicios de Arrendamiento	206	344	379	35	10.17%	74.08%
Servicios Profesionales, Científicos, Técnicos y Otros Servicios	2,011	2,407	2,332	-75	-3.12%	9.72%
Servicios Financieros, Bancarios y Comerciales	6	2	4	2	100.00%	-36.92%
Servicios de Instalación, Reparación, Mantenimiento y Conservación	318	4	345	341	8525.00%	2.65%
Servicios de Comunicación Social y Publicidad.	470	3,330	1,911	-1,419	-42.61%	284.71%
Servicios de Traslado y Viáticos	42	103	90	-13	-12.62%	102.75%
Servicios Oficiales	38	191	87	-104	-54.45%	116.62%
Otros Servicios Generales	0	8	4	-4	-50.00%	0.00%
Transferencias, Asignaciones, Subsidios y Otras Ayudas	0	0	0	0	0.00%	0.00%
Transferencias Internas y Asignaciones al Sector Público	0	0	0	0	0.00%	0.00%
Transferencias al Resto del Sector Público	0	0	0	0	0.00%	0.00%
Subsidios y Subvenciones	0	0	0	0	0.00%	0.00%
Ayudas Sociales	0	0	0	0	0.00%	0.00%
Pensiones y Jubilaciones	0	0	0	0	0.00%	0.00%
Transferencias a Fideicomisos, Mandatos y Otros Análogos	0	0	0	0	0.00%	0.00%
Transferencias a la Seguridad Social	0	0	0	0	0.00%	0.00%
Donativos	0	0	0	0	0.00%	0.00%
Transferencias al Exterior	0	0	0	0	0.00%	0.00%
Bienes Muebles, Inmuebles e Intangibles	3,480	310	0	-310	-100.00%	-100.00%
Mobiliario y Equipo de Administración	0	310	0	-310	-100.00%	0.00%
Mobiliario y Equipo Educativo y Recreativo	0	0	0	0	0.00%	0.00%
Equipo e Instrumental Médico y de Laboratorio	0	0	0	0	0.00%	0.00%
Vehículos y Equipo de Transporte	0	0	0	0	0.00%	0.00%
Equipo de Defensa y Seguridad	0	0	0	0	0.00%	0.00%
Maquinaria, Otros Equipos y Herramientas	0	0	0	0	0.00%	0.00%
Activos Biológicos	0	0	0	0	0.00%	0.00%
Bienes Inmuebles	0	0	0	0	0.00%	0.00%

Activos Intangibles	3,480	0	0	0	0.00%	-100.00%
Inversión Pública	1,659	0	0	0	0.00%	-100.00%
Obra Pública en Bienes de Dominio Público	1,659	0	0	0	0.00%	-100.00%
Obra Pública en Bienes Propios	0	0	0	0	0.00%	0.00%
Proyectos Productivos y Acciones de Fomento	0	0	0	0	0.00%	0.00%
Inversiones Financieras y Otras Provisiones	0	0	0	0	0.00%	0.00%
Inversiones Para el Fomento de Actividades Productivas.	0	0	0	0	0.00%	0.00%
Acciones y Participaciones de Capital	0	0	0	0	0.00%	0.00%
Compra de Títulos y Valores	0	0	0	0	0.00%	0.00%
Concesión de Préstamos	0	0	0	0	0.00%	0.00%
Inversiones en Fideicomisos, Mandatos y Otros Análogos	0	0	0	0	0.00%	0.00%
Otras Inversiones Financieras	0	0	0	0	0.00%	0.00%
Provisiones para Contingencias y Otras Erogaciones Especiales	0	0	0	0	0.00%	0.00%
Participaciones y Aportaciones	0	0	0	0	0.00%	0.00%
Participaciones	0	0	0	0	0.00%	0.00%
Aportaciones	0	0	0	0	0.00%	0.00%
Convenios	0	0	0	0	0.00%	0.00%
Deuda Pública	0	0	0	0	0.00%	0.00%
Amortización de la Deuda Pública	0	0	0	0	0.00%	0.00%
Intereses de la Deuda Pública	0	0	0	0	0.00%	0.00%
Comisiones de la Deuda Pública	0	0	0	0	0.00%	0.00%
Gastos de la Deuda Pública	0	0	0	0	0.00%	0.00%
Costo por Coberturas	0	0	0	0	0.00%	0.00%
Apoyos Financieros	0	0	0	0	0.00%	0.00%
Adeudos de Ejercicios Fiscales Anteriores (Adefas)	0	0	0	0	0.00%	0.00%
Total del Gasto	9,122	12,000	8,352	-3,648	-30.40%	-13.38%

* Factor de deflatación 1.0569

Deflactado con el Índice de Precios Promedio del Consumidor de la ciudad de Chetumal, Q. Roo.

Las cifras pueden presentar diferencias por redondeos.

ESTADO ANALÍTICO DEL EJERCICIO DEL PRESUPUESTO DE EGRESOS EN CLASIFICACIÓN POR TIPO DE GASTO

INSTITUTO MUNICIPAL DE LA MUJER DE BENITO JUÁREZ, QUINTANA ROO						
Estado Analítico del Ejercicio del Presupuesto de Egresos						
Clasificación Económica (por Tipo de Gasto)						
CON BASE EN DEVENGADO						
Ejercicio 2021 comparativo con 2020						
(Miles de pesos)						
Capítulo/Concepto	2020	2021		Variaciones respecto a: Presupuesto Aprobado 2021		Variación Real*
	Devengado	Aprobado	Devengado	Importe	%	%
Gasto Corriente	4,183	11,690	8,352	-3,338	-28.55%	88.92%
Gasto de Capital	6,797	310	0	-310	-100.00%	-100.00%
Amortización de la Deuda y Disminución de Pasivos	0	0	0	0	0.00%	0.00%
Pensiones y Jubilaciones	0	0	0	0	0.00%	0.00%
Participaciones	0	0	0	0	0.00%	0.00%
Total del Gasto	10,980	12,000	8,352	-3,648	-30.40%	-28.03%

* Factor de deflactación 1.0569

Deflactado con el Índice de Precios Promedio del Consumidor de la ciudad de Chetumal, Q. Roo.

Las cifras pueden presentar diferencias por redondeos.

INSTITUTO MUNICIPAL DE LA MUJER DE BENITO JUÁREZ, QUINTANA ROO						
Estado Analítico del Ejercicio del Presupuesto de Egresos						
Clasificación Económica (por Tipo de Gasto)						
CON BASE EN FLUJO DE EFECTIVO						
Ejercicio 2021 comparativo con 2020						
(Miles de pesos)						
Capítulo/Concepto	2020	2021		Variaciones respecto a: Presupuesto Aprobado 2021		Variación Real*
	Pagado	Aprobado	Pagado	Importe	%	%
Gasto Corriente	3,984	11,690	8,352	-3,338	-28.55%	98.35%
Gasto de Capital	5,139	310	0	-310	-100.00%	0.00%
Amortización de la Deuda y Disminución de Pasivos	0	0	0	0	0.00%	0.00%
Pensiones y Jubilaciones	0	0	0	0	0.00%	0.00%
Participaciones	0	0	0	0	0.00%	0.00%
Total del Gasto	9,122	12,000	8,352	-3,648	-30.40%	-13.38%

* Factor de deflactación 1.0569

Deflactado con el Índice de Precios Promedio del Consumidor de la ciudad de Chetumal, Q. Roo.

Las cifras pueden presentar diferencias por redondeos.

ESTADO ANALÍTICO COMPARATIVO DEL EJERCICIO DEL PRESUPUESTO DE EGRESOS EN CLASIFICACIÓN ADMINISTRATIVA

INSTITUTO MUNICIPAL DE LA MUJER DE BENITO JUÁREZ, QUINTANA ROO Estado Analítico del Ejercicio del Presupuesto de Egresos Clasificación Administrativa CON BASE EN DEVENGADO Ejercicio 2021 comparativo con 2020 (Miles de pesos)						
Capítulo/Concepto	2020	2021		Variaciones respecto a: Presupuesto Aprobado 2021		Variación Real*
	Devengado	Aprobado	Devengado	Importe	%	%
Sector público municipal						
Sector público no financiero						
Gobierno general municipal						
Gobierno municipal						
Órgano Ejecutivo Municipal						
INSTITUTO MUNICIPAL DE LA MUJER	10,980	12,000	8,352	-3,648	-30.40%	-28.03%
Total del Gasto	10,980	12,000	8,352	-3,648	-30.40%	-28.03%

* Factor de deflactación 1.0569

Deflactado con el Índice de Precios Promedio del Consumidor de la ciudad de Chetumal, Q. Roo.

Las cifras pueden presentar diferencias por redondeos.

INSTITUTO MUNICIPAL DE LA MUJER DE BENITO JUÁREZ, QUINTANA ROO Estado Analítico del Ejercicio del Presupuesto de Egresos Clasificación Administrativa CON BASE EN FLUJO DE EFECTIVO Ejercicio 2021 comparativo con 2020 (Miles de pesos)						
Capítulo/Concepto	2020	2021		Variaciones respecto a: Presupuesto Aprobado 2021		Variación Real*
	Pagado	Aprobado	Pagado	Importe	%	%
Sector público municipal						
Sector público no financiero						
Gobierno general municipal						
Gobierno municipal						
Órgano Ejecutivo Municipal						
INSTITUTO MUNICIPAL DE LA MUJER	9,122	12,000	8,352	-3,648	-30.40%	-13.38%
Total del Gasto	9,122	12,000	8,352	-3,648	-30.40%	-13.38%

* Factor de deflactación 1.0569

Deflactado con el Índice de Precios Promedio del Consumidor de la ciudad de Chetumal, Q. Roo.

Las cifras pueden presentar diferencias por redondeos.

ESTADO ANALÍTICO DEL EJERCICIO DEL PRESUPUESTO DE EGRESOS EN CLASIFICACIÓN FUNCIONAL

INSTITUTO MUNICIPAL DE LA MUJER DE BENITO JUÁREZ, QUINTANA ROO						
Estado Analítico del Ejercicio del Presupuesto de Egresos						
Clasificación Funcional (Finalidad y Función)						
CON BASE EN DEVENGADO						
Ejercicio 2021 comparativo con 2020						
(Miles de pesos)						
Capítulo/Concepto	2020	2021		Variaciones respecto a: Presupuesto Aprobado 2021		Variación Real*
	Devengado	Aprobado	Devengado	Importe	%	%
Gobierno	0	0	0	0	0.00%	0.00%
Legislación	0	0	0	0	0.00%	0.00%
Justicia	0	0	0	0	0.00%	0.00%
Coordinación de la Política de Gobierno	0	0	0	0	0.00%	0.00%
Relaciones Exteriores	0	0	0	0	0.00%	0.00%
Asuntos Financieros y Hacendarios	0	0	0	0	0.00%	0.00%
Seguridad Nacional	0	0	0	0	0.00%	0.00%
Asuntos de Orden Público y de Seguridad Interior	0	0	0	0	0.00%	0.00%
Otros Servicios Generales	0	0	0	0	0.00%	0.00%
Desarrollo Social	10,980	12,000	8,352	-3,648	-30.40%	-28.03%
Protección Ambiental	0	0	0	0	0.00%	0.00%
Vivienda y Servicios a la Comunidad	0	0	0	0	0.00%	0.00%
Salud	0	0	0	0	0.00%	0.00%
Recreación, Cultura y Otras Manifestaciones Sociales	0	0	0	0	0.00%	0.00%
Educación	0	0	0	0	0.00%	0.00%
Protección Social	10,980	12,000	8,352	-3,648	-30.40%	-28.03%
Otros Asuntos Sociales	0	0	0	0	0.00%	0.00%
Desarrollo Económico	0	0	0	0	0.00%	0.00%
Asuntos Económicos, Comerciales y Laborales en General	0	0	0	0	0.00%	0.00%
Agropecuaria, Silvicultura, Pesca y Caza	0	0	0	0	0.00%	0.00%
Combustibles y Energía	0	0	0	0	0.00%	0.00%
Minería, Manufacturas y Construcción	0	0	0	0	0.00%	0.00%
Transporte	0	0	0	0	0.00%	0.00%
Comunicaciones	0	0	0	0	0.00%	0.00%
Turismo	0	0	0	0	0.00%	0.00%
Ciencia, Tecnología e Innovación	0	0	0	0	0.00%	0.00%
Otras Industrias y Otros Asuntos Económicos	0	0	0	0	0.00%	0.00%
Otras no Clasificadas en Funciones Anteriores	0	0	0	0	0.00%	0.00%
Transacciones de la Deuda Pública / Costo Financiero de la Deuda	0	0	0	0	0.00%	0.00%
Transferencias, Participaciones y Aportaciones entre Diferentes Niveles y Ordenes de Gobierno	0	0	0	0	0.00%	0.00%
Saneamiento del Sistema Financiero	0	0	0	0	0.00%	0.00%
Adeudos de Ejercicios Fiscales Anteriores	0	0	0	0	0.00%	0.00%
Total del Gasto	10,980	12,000	8,352	-3,648	-30.40%	-28.03%

* Factor de deflactación 1.0569

Deflactado con el Índice de Precios Promedio del Consumidor de la ciudad de Chetumal, Q. Roo.

Las cifras pueden presentar diferencias por redondeos.

INSTITUTO MUNICIPAL DE LA MUJER DE BENITO JUÁREZ, QUINTANA ROO

Estado Analítico del Ejercicio del Presupuesto de Egresos

Clasificación Funcional (Finalidad y Función)

CON BASE EN FLUJO DE EFECTIVO

Ejercicio 2021 comparativo con 2020

(Miles de pesos)

Capítulo/Concepto	2020	2021		Variaciones respecto a: Presupuesto Aprobado 2021		Variación Real*
	Pagado	Aprobado	Pagado	Importe	%	%
Gobierno	0	0	0	0	0.00%	0.00%
Legislación	0	0	0	0	0.00%	0.00%
Justicia	0	0	0	0	0.00%	0.00%
Coordinación de la Política de Gobierno	0	0	0	0	0.00%	0.00%
Relaciones Exteriores	0	0	0	0	0.00%	0.00%
Asuntos Financieros y Hacendarios	0	0	0	0	0.00%	0.00%
Seguridad Nacional	0	0	0	0	0.00%	0.00%
Asuntos de Orden Público y de Seguridad Interior	0	0	0	0	0.00%	0.00%
Otros Servicios Generales	0	0	0	0	0.00%	0.00%
Desarrollo Social	9,122	12,000	8,352	-3,648	-30.40%	-13.38%
Protección Ambiental	0	0	0	0	0.00%	0.00%
Vivienda y Servicios a la Comunidad	0	0	0	0	0.00%	0.00%
Salud	0	0	0	0	0.00%	0.00%
Recreación, Cultura y Otras Manifestaciones Sociales	0	0	0	0	0.00%	0.00%
Educación	0	0	0	0	0.00%	0.00%
Protección Social	9,122	12,000	8,352	-3,648	-30.40%	-13.38%
Otros Asuntos Sociales	0	0	0	0	0.00%	0.00%
Desarrollo Económico	0	0	0	0	0.00%	0.00%
Asuntos Económicos, Comerciales y Laborales en General	0	0	0	0	0.00%	0.00%
Agropecuaria, Silvicultura, Pesca y Caza	0	0	0	0	0.00%	0.00%
Combustibles y Energía	0	0	0	0	0.00%	0.00%
Minería, Manufacturas y Construcción	0	0	0	0	0.00%	0.00%
Transporte	0	0	0	0	0.00%	0.00%
Comunicaciones	0	0	0	0	0.00%	0.00%
Turismo	0	0	0	0	0.00%	0.00%
Ciencia, Tecnología e Innovación	0	0	0	0	0.00%	0.00%
Otras Industrias y Otros Asuntos Económicos	0	0	0	0	0.00%	0.00%
Otras no Clasificadas en Funciones Anteriores	0	0	0	0	0.00%	0.00%
Transacciones de la Deuda Pública / Costo Financiero de la Deuda	0	0	0	0	0.00%	0.00%
Transferencias, Participaciones y Aportaciones entre Diferentes Niveles y Ordenes de Gobierno	0	0	0	0	0.00%	0.00%
Saneamiento del Sistema Financiero	0	0	0	0	0.00%	0.00%
Adeudos de Ejercicios Fiscales Anteriores	0	0	0	0	0.00%	0.00%
Total del Gasto	9,122	12,000	8,352	-3,648	-30.40%	-13.38%

* Factor de deflatación 1.0569

Deflactado con el Índice de Precios Promedio del Consumidor de la ciudad de Chetumal, Q. Roo.

Las cifras pueden presentar diferencias por redondeos.

ESTADO ANALÍTICO DEL EJERCICIO DEL PRESUPUESTO DE EGRESOS EN CLASIFICACIÓN PROGRAMÁTICA

INSTITUTO MUNICIPAL DE LA MUJER DE BENITO JUÁREZ, QUINTANA ROO						
Gasto por Categoría Programática						
CON BASE EN DEVENGADO						
Ejercicio 2021 comparativo con 2020						
(Miles de pesos)						
Capítulo/Concepto	2020	2021		Variaciones respecto a: Presupuesto Aprobado 2021		Variación Real*
	Devengado	Aprobado	Devengado	Importe	%	%
Programas	0	0	0	0	0.00%	0.00%
Subsidios: Sector Social y Privado o Entidades Federativas y Municipios	0	0	0	0	0.00%	0.00%
Sujetos a Reglas de Operación	0	0	0	0	0.00%	0.00%
Otros Subsidios	0	0	0	0	0.00%	0.00%
Desempeño de las Funciones	10,980	12,000	8,352	-3,648	-30.40%	-28.03%
Prestación de Servicios Públicos	10,980	12,000	8,352	-3,648	-30.40%	-28.03%
Provisión de Bienes Públicos	0	0	0	0	0.00%	0.00%
Planeación, seguimiento y evaluación de políticas públicas	0	0	0	0	0.00%	0.00%
Promoción y fomento	0	0	0	0	0.00%	0.00%
Regulación y supervisión	0	0	0	0	0.00%	0.00%
Funciones de las Fuerzas Armadas (Únicamente Gobierno Federal)	0	0	0	0	0.00%	0.00%
Específicos	0	0	0	0	0.00%	0.00%
Proyectos de Inversión	0	0	0	0	0.00%	0.00%
Administrativos y de Apoyo	0	0	0	0	0.00%	0.00%
Apoyo al proceso presupuestario y para mejorar la eficiencia institucional	0	0	0	0	0.00%	0.00%
Apoyo a la función pública y al mejoramiento de la gestión	0	0	0	0	0.00%	0.00%
Operaciones ajenas	0	0	0	0	0.00%	0.00%
Compromisos	0	0	0	0	0.00%	0.00%
Obligaciones de cumplimiento de resolución jurisdiccional	0	0	0	0	0.00%	0.00%
Desastres Naturales	0	0	0	0	0.00%	0.00%
Obligaciones	0	0	0	0	0.00%	0.00%
Pensiones y jubilaciones	0	0	0	0	0.00%	0.00%
Aportaciones a la seguridad social	0	0	0	0	0.00%	0.00%
Aportaciones a fondos de estabilización	0	0	0	0	0.00%	0.00%
Aportaciones a fondos de inversión y reestructura de pensiones	0	0	0	0	0.00%	0.00%
Programas de Gasto Federalizado (Gobierno Federal)	0	0	0	0	0.00%	0.00%
Gasto Federalizado	0	0	0	0	0.00%	0.00%
Participaciones a entidades federativas y municipios	0	0	0	0	0.00%	0.00%
Costo financiero, deuda o apoyos a deudores y ahorradores de la banca	0	0	0	0	0.00%	0.00%
Adeudos de ejercicios fiscales anteriores	0	0	0	0	0.00%	0.00%
Total del Gasto	10,980	12,000	8,352	-3,648	-30.40%	-28.03%

* Factor de deflactación 1.0569

Deflactado con el Índice de Precios Promedio del Consumidor de la ciudad de Chetumal, Q. Roo.

Las cifras pueden presentar diferencias por redondeos.

INSTITUTO MUNICIPAL DE LA MUJER DE BENITO JUÁREZ, QUINTANA ROO						
Gasto por Categoría Programática						
CON BASE EN FLUJO DE EFECTIVO						
Ejercicio 2021 comparativo con 2020						
(Miles de pesos)						
Capítulo/Concepto	2020	2021		Variaciones respecto a:		Variación
	Pagado	Aprobado	Pagado	Importe	%	Real*
Programas	0	0	0	0	0.00%	0.00%
Subsidios: Sector Social y Privado o Entidades Federativas y Municipios	0	0	0	0	0.00%	0.00%
Sujetos a Reglas de Operación	0	0	0	0	0.00%	0.00%
Otros Subsidios	0	0	0	0	0.00%	0.00%
Desempeño de las Funciones	9,122	12,000	8,352	-3,648	-30.40%	-13.38%
Prestación de Servicios Públicos	9,122	12,000	8,352	-3,648	-30.40%	-13.38%
Provisión de Bienes Públicos	0	0	0	0	0.00%	0.00%
Planeación, seguimiento y evaluación de políticas públicas	0	0	0	0	0.00%	0.00%
Promoción y fomento	0	0	0	0	0.00%	0.00%
Regulación y supervisión	0	0	0	0	0.00%	0.00%
Funciones de las Fuerzas Armadas (Únicamente Gobierno Federal)	0	0	0	0	0.00%	0.00%
Específicos	0	0	0	0	0.00%	0.00%
Proyectos de Inversión	0	0	0	0	0.00%	0.00%
Administrativos y de Apoyo	0	0	0	0	0.00%	0.00%
Apoyo al proceso presupuestario y para mejorar la eficiencia institucional	0	0	0	0	0.00%	0.00%
Apoyo a la función pública y al mejoramiento de la gestión	0	0	0	0	0.00%	0.00%
Operaciones ajenas	0	0	0	0	0.00%	0.00%
Compromisos	0	0	0	0	0.00%	0.00%
Obligaciones de cumplimiento de resolución jurisdiccional	0	0	0	0	0.00%	0.00%
Desastres Naturales	0	0	0	0	0.00%	0.00%
Obligaciones	0	0	0	0	0.00%	0.00%
Pensiones y jubilaciones	0	0	0	0	0.00%	0.00%
Aportaciones a la seguridad social	0	0	0	0	0.00%	0.00%
Aportaciones a fondos de estabilización	0	0	0	0	0.00%	0.00%
Aportaciones a fondos de inversión y reestructura de pensiones	0	0	0	0	0.00%	0.00%
Programas de Gasto Federalizado (Gobierno Federal)	0	0	0	0	0.00%	0.00%
Gasto Federalizado	0	0	0	0	0.00%	0.00%
Participaciones a entidades federativas y municipios	0	0	0	0	0.00%	0.00%
Costo financiero, deuda o apoyos a deudores y ahorradores de la banca	0	0	0	0	0.00%	0.00%
Adeudos de ejercicios fiscales anteriores	0	0	0	0	0.00%	0.00%
Total del Gasto	9,122	12,000	8,352	-3,648	-34.40%	-13.38%

* Factor de deflactación 1.0569

Deflactado con el Índice de Precios Promedio del Consumidor de la ciudad de Chetumal, Q. Roo.

Las cifras pueden presentar diferencias por redondeos.



ESTADO ANALÍTICO DE AVANCE FINANCIERO DE PROGRAMAS Y PROYECTOS DE INVERSIÓN

Instituto Municipal de la Mujer de Benito Juárez, Quintana Roo ESTADO ANALÍTICO DE AVANCES FINANCIERO DE PROGRAMAS Y PROYECTOS DE INVERSIÓN Programas y Proyectos de Inversión Del 1 de enero al 31 de diciembre de 2021 (Miles de pesos)								
Programa	Programa Presupuestario / Proyecto	Aprobado	Ampliación (Reducción)	Modificado	Comprometido	Devengado	Pagado	Subejercicio
<h1>No Aplica</h1>								



FORMATO DEL EJERCICIO Y DESTINO DE GASTOS FEDERALIZADO Y REINTEGROS

Instituto Municipal de la Mujer de Benito Juárez, Quintana Roo				
Formato del Ejercicio y Destino de Gastos Federalizado y Reintegros				
PERIODO: al 31 de diciembre de 2021				
(Miles de pesos)				
Programa o Fondo	Destino de los Recursos	Ejercido		Reintegro
		Devengado	Pagado	
<h1>No Aplica</h1>				



i m m m

INSTITUTO MUNICIPAL DE LA MUJER